బుధవారం 8 జనవరి 2025

తెలంగాణ గీతం

తెలుగు దినపత్రిక

సంపుటి : 01 • సంచిక : 71 • పేజీలు : 4 • వెల రూ. 4/-

రంగారెడ్డి, నల్గొండ,ఖమ్మం, మెదక్, యాదాద్రిభువనగిరి,సూర్యాపేట,వరంగల్, నాగర్ కర్నూల్, హైదరాబాద్,వికారాబాద్, మహబూబ్నగర్, జనగాం, ములుగు,

విలేకరులు కావలెను

రిపోర్టర్లు కావలెను తెలంగాణలో తెలంగాణ గీతం తెలుగు దినపత్రిక కోసం జిల్లా స్టాఫ్ రిపోర్టర్లు మరియు నియోజకవర్గ మరియు మండలాల వారీగా రిపోర్టర్స్ కావలెను సంప్రదించవలసిన ఫోన్ నెంబర్ 8985188834

తెలంగాణ హైకోర్టు ప్రధాన న్యాయమూర్తి బదిలీ!

'సుప్రీం' కొలీజియం సిఫారసు

తెలంగాణ హైకోర్టు ప్రధాన న్యాయమూర్తి జస్టిస్ అలోక్ అరాధే బదిలీకానున్నారు. ఆయనను బాంబే హైకోర్టు ప్రధాన న్యాయమూర్తిగా బదిలీ చేస్తూ సుప్రీంకోర్టు కొలీజియం మంగళవారం కేంద్ర న్యాయశాఖకు సిఫారసు చేసింది. పాట్నా హైకోర్టు ప్రధాన న్యాయమూర్తి జస్టిస్ కే వినోద్ చంద్రన్‌ను సుప్రీంకోర్టు న్యాయమూర్తిగా పదోన్నతి కల్పించాలని కోరింది. బాంబే హైకోర్టు ప్రధాన న్యాయమూర్తి జస్టిస్ దేవేంద్ర కుమార్ ఉపాధ్యాయ్‌ను ఢిల్లీ హైకోర్టుకు, తెలంగాణ హైకోర్టు ప్రధాన న్యాయమూర్తి అలోక్ ఆరాధేను బాంబే హైకోర్టుకు బదిలీ చేయాలని సిఫారసు చేసింది.

2023 జులైలో పదోన్నతిపై వచ్చిన జస్టిస్ అలోక్ అరాధే..

తెలంగాణ హైకోర్టు ప్రధాన న్యాయమూర్తిగా జస్టిస్ అలోక్ అరాధే గతేడాది జులైలో నియామకమయ్యారు. సీజేగా ఉన్న జస్టిస్ ఉజ్జల్ భుయాన్ సుప్రీంకోర్టు న్యాయమూర్తిగా బదిలీ అయ్యారు. ఆయన స్థానంలో జస్టిస్ అలోక్ అరాధేను నియమించాలని సుప్రీంకోర్టు కొలీజియం చేసిన సిఫారసులకు రాష్ట్రపతి ద్రౌపది ముర్ము ఆమోదం తెలిపారు. కర్ణాటక హైకోర్టు న్యాయమూర్తిగా పనిచేస్తున్న ఆయన పదోన్నతిపై తెలంగాణ హైకోర్టు సీజేగా బాధ్యతలు స్వీకరించారు. 1964 ఏప్రిల్ 13న రాయ్‌పూర్‌లో జన్మించిన జస్టిస్ అలోక్ 1988లో న్యాయవాద వృత్తిలోకి వచ్చారు. 2009 డిసెంబరు 29న మధ్యప్రదేశ్ హైకోర్టులో అదనపు న్యాయమూర్తిగా - మిగతా3లో

ఆత్మీయ భరోసా

సర్వే షురూ

- తాజాగా ఇందిరమ్మ ఆత్మీయ రైతు భరోసా పథకాన్ని ప్రకటించింది
- దీన్ని అమలు చేయడానికి వేగంగా చర్యలు చేపడుతోంది.
- యాసంగి సీజన్ పంటల సాగు నమోదు ప్రక్రియ ప్రారంభమైంది
- మండలానికి ఒక గ్రామాన్ని పైలెట్ ప్రాజెక్టుగా ఎంపిక చేశారు
- అందులో 500 ఎకరాల్లో సాగు చేసిన పంటలు నమోదు చేస్తారు

హైదరాబాద్

రైతులు, రైతు కూలీల సంక్షేమం కోసం ప్రభుత్వం వివిధ పథకాలు ప్రవేశపెట్టి అమలు చేస్తోంది. తాజాగా ఇందిరమ్మ ఆత్మీయ రైతు భరోసా పథకాన్ని ప్రకటించింది. దీన్ని అమలు చేయడానికి వేగంగా చర్యలు చేపడుతోంది. ఇందులో భాగంగా పంట పొలాల్లో ఉపగ్రహ సర్వే చేస్తున్నారు. తెలంగాణ ప్రభుత్వం రైతులకు వీలైనంత ఎక్కువ సాయం చేసేందుకు అడుగులు వేస్తోంది. ఈ నేపథ్యంలో కీలక పథకాలు ప్రకటించి అమలు చేసే దిశగా చర్యలు చేపడుతోంది. తాజాగా.. యాసంగి సీజన్ పంటల సాగు నమోదు ప్రక్రియ ప్రారంభమైంది. మండలానికి ఒక గ్రామాన్ని పైలెట్ ప్రాజెక్టుగా ఎంపిక చేశారు. అందులో 500 ఎకరాల్లో సాగు చేసిన పంటలు నమోదు చేస్తారు. ఈ ప్రక్రియ అతి వేగంగా జరగలాని ప్రభుత్వం స్పష్టం చేసింది. దీన్ని ఈ నెల 6న ప్రారంభించి.. - మిగతా3లో

మోగిన నగారా

- ఢిల్లీ అసెంబ్లీ ఎన్నికల షెడ్యూల్‌ను ప్రకటించిన ఈసీ
- ఈవీఎంల గురించి సమాధానం ఇచ్చిన తర్వాత కూడా కొందరు ఈవీఎంల అవకతవకలపై మాట్లాడుతున్నారు
- ఈవీఎంలలో వైరస్, బగ్ కానీ, చెల్లని ఓట్లు కానీ ఉండవు
- రిగ్గింగ్‌కు అవకాశం లేదు
- ఇండియాలో 99 కోట్ల రిజిస్టర్డ్ ఓటర్లు ఉన్నారు
- ఓటింగ్, మహిళా పార్టిసిపేషన్‌లో ఎన్నికల సంఘం కొత్త రికార్డులు సృష్టించింది
- త్వరలో 100 కోట్ల రిజిస్టర్డ్ ఓటర్లతో సరికొత్త రికార్డు నమోదు కానుంది

గులాబీ కమలంగా మారుతుందా?

- బీజేపీ ఇప్పుడు పార్టీ సంస్థాగత మార్పులపై దృష్టి పెట్టింది.
- భవిష్యత్తు కార్యక్రమాలకు ప్రణాళికలను రూపొందించడంపై ఫోకస్
- గత ఎన్నికల లక్ష్యాలను, గెలుపోటములపై సంస్థాగతంగా అంతర్మథనం చేసుకునే పనిలో పడింది ఆ పార్టీ..
- అంతేకాదు భవిష్యత్తులో బలోపేతం అయ్యే మార్గాలను అన్వేషించడంపై కూడా ఫోకస్ పెడుతోందంట

హైదరాబాద్

పార్లమెంట్ ఎన్నికల్లో సత్తా చాటిన బీజేపీ ఇప్పుడు పార్టీ సంస్థాగత మార్పులపై దృష్టి పెట్టింది. భవిష్యత్తు కార్యక్రమాలకు ప్రణాళికలను రూపొందించడంపై ఫోకస్ చేస్తోంది. గత అసెంబ్లీ ఎన్నికల్లో మిషన్ 90 అంటూ.. తొంబై స్థానాలు సాధించడమే లక్ష్యంగా, బీసీ ముఖ్యమంత్రి నినాదంతో మందుకు వెళ్లిన కాషాయ పార్టీ కేవలం ఎనిమిది స్థానాలకే పరిమితం అయ్యింది. సేమ్ సీన్ పార్లమెంట్ ఎన్నికల్లో కూడా రిపీట్ అయ్యింది.వికసిత్ భారత్ లక్ష్యంగా, ఫిర్ ఎక్ బర్ మోడీ నినాదంతో, తెలంగాణలో 17 పార్లమెంట్ స్థానాల్లో డబుల్ డిజిట్ స్థానాలు సాధించే దిశగా ఎన్నికల బరిలో దిగిన బీజేపీ ఎనిమిది స్థానాలకు పరిమితం అయ్యింది. అదటుంచుతే ప్రస్తుతం గత ఎన్నికల లక్ష్యాలను, గెలుపోటములపై సంస్థాగతంగా అంతర్మథనం చేసుకునే పనిలో పడింది ఆ పార్టీ.. అంతేకాదు భవిష్యత్తులో బలోపేతం అయ్యే- మిగతా3లో

ఫాస్టాగ్ తప్పనిసరి..!

- అక్కడ ఏప్రిల్ 1 నుంచి అన్ని వాహనాలకు ఫాస్టాగ్ తప్పనిసరి..!
- వాహనానికి ఫాస్టాగ్ అంటించి ఉంటే టోల్ ప్లాజాల దగ్గర ఆగాల్సిన అవసరం ఉండదు.
- అందరూ ఫాస్టాగ్‌లను తీసుకోకపోవడంతో పూర్తిగా రద్దీ తగ్గడం లేదు.
- అన్ని వాహనాల యజమానులు ఫాస్టాగ్‌లను తీసుకోవడం తప్పనిసరి చేసింది.

సీఎం నివాసం నుంచి నన్ను మళ్లీ గెంటేశారు

- అతిషి సంచలన వ్యాఖ్యలు
- అవసరమైతే ఢిల్లీ ప్రజల ఇళ్లకు వెళ్లి అక్కడ ఉండటానికి కూడా తాను సిద్ధమే
- బీజేపీ సారథ్యంలోని కేంద్ర ప్రభుత్వం నన్ను సీఎం నివాసం నుంచి సోమవారం రాత్రి గెంటేసింది
- ఇలా జరగడం గత మూడు నెలల్లో ఇది రెండోసారి
- ఇళ్లు లాక్కోవడం, మాపై బురదచల్లడం, కుటుంబ సభ్యులపై నిందలు వేయడం వంటి పనులతో మమ్మల్ని పనిచేయకుండా చూడాలనేది బీజేపీ ఆలోచనగా ఉంది.

నేనే తప్పు చేయలేదు... ఎలాంటి విచారణకైనా సిద్ధమే

- భారత న్యాయవ్యవస్థపై విశ్వాసం ఉందన్న కేటీఆర్
- కక్ష సాధింపు చర్య అని తెలిసినా ఏసీబీ ఎదుట హాజరయ్యానన్న కేటీఆర్
- హైకోర్టు అనుమతిస్తే న్యాయవాదులతో కలిసి విచారణకు హాజరవుతానన్న కేటీఆర్

హైదరాబాద్

ఫార్ములా ఈ-కార్ రేసులో తాను తప్పు చేయలేదని, ఎలాంటి విచారణకైనా తాను సిద్ధమని బీఆర్ఎస్ వర్కింగ్ ప్రెసిడెంట్ కేటీఆర్ అన్నారు. ఇది ఆరంభం మాత్రమేనని... భారత న్యాయస్థానాలపై తనకు పూర్తి విశ్వాసం ఉందన్నారు. ఈరోజు హైదరాబాద్‌లోని నందినగర్‌లో గల తన నివాసంలో ఆయన మాట్లాడుతూ... తనపై పెట్టిన కేసు కక్ష సాధింపు చర్య అని తెలిసినా ఏసీబీ ఎదుట విచారణకు హాజరయ్యానన్నారు. తనపై పెట్టింది అక్రమ కేసు - మిగతా3లో

మోగిన నగారా

న్యూఢిల్లీ: ఢిల్లీ అసెంబ్లీ ఎన్నికలు-2025 షెడ్యూల్‌ను భారత ఎన్నికల కమిషన్ మంగళవారంనాడు ప్రకటించింది. 70 అసెంబ్లీ స్థానాలకు ఫిబ్రవరి 5న ఒకే విడతలో ఎన్నికలను నిర్వహించనున్నట్టు తెలిపింది. ఫలితాలు ఫిబ్రవరి 8న వెలువడుతాయని పేర్కొంది. ఢిల్లీలోని విజ్ఞాన్ భవన్ ప్లీనరీ హాలులో ఏర్పాటు చేసిన మీడియా సమావేశంలో ప్రధాన ఎన్నికల కమిషనర్ ప్రధాన ఎన్నికల కమిషనర్ రాజీవ్ కుమార్ ఆ వివరాలను వెల్లడించారు. ఎన్నికల షెడ్యూల్ ప్రకారం జనవరి 10న ఎన్నికల నోటిఫికేషన్ వెలువడుతుంది. జనవరి 17వ తేదీతో నామినేషన్ల గడువు ముగుస్తుంది. 18న నామినేషన్ల పరిశీలన ఉంటుంది, 20వ తేదీతో నామినేషన్ల ఉపసంహరణ గడువు ముగుస్తుంది. ఫిబ్రవరి 5వ తేదీ బుధవారం పోలింగ్ నిర్వహిస్తారు. ఫిబ్రవరి 8న ఓట్లు లెక్కించి ఫలితాలు ప్రకటిస్తారు.

ఢిల్లీలో 1.55 కోట్ల ఓటర్లు ఉన్నారని, వీరిలో 83.49 లక్షల పురుష ఓటర్లు, 71.74 లక్షల మహిళా ఓటర్లు ఉన్నారని, ఐదోసారి ఓటింగ్‌లో పాల్గొంటున్న వారు 2.08 లక్షల మంది ఉన్నారని చెప్పారు. 25.89 లక్షల మంది యువ ఓటర్లు (20-29) ఉన్నట్టు తెలిపారు. ఢిల్లీలో13,033 పోలింగ్ స్టేషన్లు ఏర్పాటు చేస్తున్నామని తెలిపారు.

ఎన్నికల్లో అవకతవకలకు తావులేదు

నిర్దిష్ట గ్రూపులను టార్గెట్ చేసుకుని ఓటర్ల జాబితాలో వారి పేర్లు తొలగించడం, కొందరి పేర్లు చేర్చడం జరిగిందని కొందరు (రాజకీయ పార్టీలు) చేస్తున్న దుష్ప్రచారాన్ని రాజీవ్ కుమార్ తోసిపుచ్చారు. ఈవీఎంల గురించి సమాధానం ఇచ్చిన తర్వాత కూడా కొందరు ఈవీఎంల అవకతవకలపై మాట్లాడుతున్నారని అన్నారు. ఈవీఎంలలో వైరస్, బగ్ కానీ, చెల్లని ఓట్లు కానీ ఉండవని, రిగ్గింగ్‌కు అవకాశం లేదని స్పష్టం చేశారు. ఇండియాలో 99 కోట్ల రిజిస్టర్డ్ ఓటర్లు ఉన్నారని, ఓటింగ్, మహిళా పార్టిసిపేషన్‌లో ఎన్నికల సంఘం కొత్త రికార్డులు సృష్టించిందని, త్వరలో 100 కోట్ల రిజిస్టర్డ్ ఓటర్లతో సరికొత్త రికార్డు నమోదు కానుందని చెప్పారు. మహిళా ఓటర్ల సంఖ్య 48 కోట్లు దాటడం దేశంలో మహిళా సాధికారతను బలంగా చాటుతోందన్నారు.

కాగా, ఢిల్లీ ప్రస్తుత అసెంబ్లీ కాలపరిమితి ఫిబ్రవరి 23వ తేదీతో ముగియనుంది. 2020 అసెంబ్లీ ఎన్నికల షెడ్యూల్‌ను అప్పట్లో జనవరి 6న ప్రకటించగా, ఫిబ్రవరి 8న పోలింగ్ జరిగింది. ఫిబ్రవరి 11న ఫలితాలు ప్రకటించారు. ఆ ఎన్నికల్లో 70 అసెంబ్లీ స్థానాల్లో ఆప్ 62 స్థానాలు గెలుచుకుని విజయభేరి మోగించింది. బీజేపీ 8 సీట్లు దక్కించుకుంది. 2013, 2015, 2020లో జరిగిన ఎన్నికల్లో ఆప్ విజయం సాధించి వరుసగా నాలుగో సారి ఢిల్లీలో పాగా వేసేందుకు పావులు కదుపుతోంది. ఒక్కసారి ఛాన్స్ ఇవ్వడంటూ అభివృద్ధి మంత్రంతో ఈసారి ఎన్నికల్లో బీజేపీ ప్రజల ముందుకు వెళ్తోంది. కాంగ్రెస్ పార్టీ సైతం బీజేపీ, ఆప్ ప్రభుత్వాలు ప్రజా వ్యతిరేకతను ఎదుర్కొంటున్నందున కాంగ్రెస్ ఒక్కటే ప్రత్యామ్నాయమని, ఈసారి కాంగ్రెస్ ప్రభుత్వం అధికారంలోకి వస్తుందని ధీమా వ్యక్తంచేస్తోంది.

ఈవీఎం అవకతవకలు, రిగ్గింగ్‌కు తావులేదు: ఈసీ

నిర్దిష్ట గ్రూపులను టార్గెట్ చేసుకుని ఓటర్ల జాబితాలో వారి పేర్లు తొలగించడం, కొందరి పేర్లు చేర్చడం జరిగిందని కొందరు (రాజకీయ పార్టీలు) చేస్తున్న దుష్ప్రచారాన్ని ప్రధాన ఎన్నికల కమిషనర్ రాజీవ్ కుమార్ తోసిపుచ్చారు. ఈవీఎంల గురించి సమాధానం ఇచ్చిన తర్వాత కూడా కొందరు ఈవీఎంల అవకతవకలపై మాట్లాడుతున్నారని అన్నారు. ఈవీఎంలలో వైరస్, బగ్ కానీ, చెల్లని ఓట్లు కానీ ఉండవని, రిగ్గింగ్‌కు అవకాశం లేదని స్పష్టం చేశారు. ఇండియాలో 99 కోట్ల రిజిస్టర్డ్ ఓటర్లు ఉన్నారని, ఓటింగ్, మహిళా పార్టిసిపేషన్‌లో ఎన్నికల సంఘం కొత్త రికార్డులు సృష్టించిందని, త్వరలో 100 కోట్ల రిజిస్టర్డ్ ఓటర్లతో సరికొత్త రికార్డు నమోదు కానుందని చెప్పారు. మహిళా ఓటర్ల సంఖ్య 48 కోట్లు దాటడం దేశంలో మహిళా సాధికారతను బలంగా చాటుతోందన్నారు

ఎన్నికల జాబితాలో అవకతవకలపై ఇప్పటికీ కథనాలు వస్తున్నాయని, ఈ విషయంలో 70 స్టెప్స్ ఉంటాయని, ఎన్నికల జాబితా, ఎన్నికల ప్రక్రియ, ఈవీఎంలు, పోలింగ్ స్టేషన్లు, ఫార్స్ 17 (సీ), కౌంటింగ్ స్టేషన్లు ఉంటాయన్నారు. పార్టీలు, అభ్యర్థులు అక్కడ తమతో ఉంటారని చెప్పారు. "ఎన్నికల జాబితాలు రూపొందించేటప్పుడు రెగ్యులర్ సమావేశాలు ఉంటాయి. ఫామ్-6 లేకుండా సాధ్యం కాదు. ప్రతి దశలోనూ బీఎల్ఏను నియమించుకునే హక్కు ఉంటుంది. అభ్యంతరాలు తలెత్తితే ప్రతి పార్టీతో షేర్ చేసుకుని దానిని వెబ్‌సైట్‌లో ఉంచుతాం. ఫామ్7 సమర్పించేంత వరకూ పేర్లు తెలగించడం సాధ్యం కాదు" అని రాజీవ్ కుమార్ తెలిపారు.

ఎన్నికల షెడ్యూల్ ఇదే..

రాజీవ్ కుమార్ ప్రకటించిన ఎన్నికల షెడ్యూల్ ప్రకారం, జనవరి 10న ఎన్నికల నోటిఫికేషన్ వెలువడుతుంది. జనవరి 17వ తేదీతో నామినేషన్ల గడువు ముగుస్తుంది. 18న నామినేషన్ల పరిశీలన ఉంటుంది, 20వ తేదీతో నామినేషన్ల ఉపసంహరణ గడువు ముగుస్తుంది. ఫిబ్రవరి 5వ తేదీ బుధవారం పోలింగ్ నిర్వహిస్తారు. ఫిబ్రవరి 8న ఓట్లు లెక్కించి ఫలితాలు ప్రకటిస్తారు. ఢిల్లీలో 1.55 కోట్ల ఓటర్లు ఉన్నారని, వీరిలో 83.49 లక్షల పురుష ఓటర్లు, 71.74 లక్షల మహిళా ఓటర్లు ఉన్నారని, ఐదోసారి ఓటింగ్‌లో పాల్గొంటున్న వారు 2.08 లక్షల మంది ఉన్నారని రాజీవ్ కుమార్ చెప్పారు. 25.89 లక్షల మంది యువ ఓటర్లు (20-29) ఉన్నట్టు తెలిపారు. ఢిల్లీలో13,033 పోలింగ్ స్టేషన్లు ఏర్పాటు చేస్తున్నామని తెలిపారు.

టీడీఆర్ లెక్క 150 కోట్లపైనే

తిరుపతి : తిరుపతి నగర పాలక సంస్థకు ఏకంగా 150కోట్లు రూపాయలు నష్టం చేకూర్చారని విజిలెన్స్ నివేదికలో తేల్చింది. మాస్టర్ ప్లాన్ రహదారుల కోసం సేకరించిన అస్తులను కమర్షియల్ గా మార్చి వాటి విలువ పెంచి అయిన వారికి ఇష్టానుసారం టీడీఅర్ బాండ్స్ ఇచ్చారని దీంతో నగర పాలక సంస్థ నష్ట పోయిందని నివేదిక తేల్చి చెప్పింది. మాస్టర్ ప్లాన్ రహదారుల పేరుతో భూమన గ్యాంగ్ చేసిన దందా బయటపడిందని అంటున్నారు. ఈ స్కాంలో భూమనతో పాటు పలువురు వైసీపీ నేతలు, ప్రభుత్వం యంత్రాంగం మెడకు ఈ ఉచ్చు బిగుసుకోవడం ఖాయమంట.వైసీపీ పాలకులు అయిన వారికి ఇష్టానుసారం ప్రభుత్వ ధనాన్ని దోచి పెట్టారు. వివిధ పథకాల పేరుతో తమ వారికి అయాచిత లబ్ధి చేకూర్చారు. దీంతో పాటు తాము లబ్ధిపొందారు..ఈ విధంగా జరిగింది తిరుపతిలో మాస్టర్ ప్లాన్ రహదారుల నిర్మాణం.. మొత్తం మాస్టర్ ప్లాన్ రహదారుల్లో ఏకంగా 104 రహదారుల నిర్మాణం చేయాలని ప్రతిపాదనలు చేశారు. 2003 సంవత్సరం చివర్లో హడావుడిగా నిర్మాణం పనులు నెత్తికెత్తుకున్నారు.. ఇందులో బాగంగా 23 రహదారుల నిర్మాణం పూర్తి చేసారు.అయితే వాటి కోసం 1,389 అస్తులను సేకరించారు. వారికి పరిహారం ఇవ్వడానికి నిధులు లేక పోవడంతో టీడీఅర్ బాండ్ల ఇవ్వడం మొదలు పెట్టారు. అక్కడే అసలు మతలబు జరిగింది. . ఆ రహదారులు వేస్తుంది తమ అస్తుల విలువ పెంచుకోవడానికే అని అప్పట్లో విమర్శలు వచ్చాయి.. దానికి తగ్గట్లు గానే వైసీపీ హయాంలో రహదారులు వేసిన ప్రాంతాలలో ఆ పార్టీ కీలక నేతలు అయిన సజ్జల రామకృష్ణారెడ్డి, పెద్దిరెడ్డి రామచంద్రరెడ్డితో పాటు స్థానిక నేతలు, కార్పొరేటర్ల , చివరికి గల్లీ నేతల అస్తులు కూడా ఉన్నాయి. కొత్త రహదారులు వేయడం పుణ్యమాని వాటి ధరలు పెరిగి పోయాయి.ఇక అదే సమయంలో సదరు నాయకులు తమ అస్మదీయులకు న్యాయం చేయాలని భావించారు. అందులో భాగంగా రెసిడెన్షియల్ ఏరియాలను సైతం కమర్షియల్‌గా మార్చి వేశారు.. అందుకు గాను తమ వారితో అప్పటి కప్పుడు రహదారి వేస్తున్న ప్రాంతాలలో కమర్షియల్ షెడ్స్ వేయించడం లాంటి కార్యకలాపాలు

చేయించారు. చిన్న పాటి హోటల్స్ పెట్టించారు. వాటిని చూపిస్తూ అ ఏరియా మొత్తం కమర్షియల్ లెక్కలతో రికార్డులు తయారు చేయించారు. ఆ విధంగా వారు చేయడంతో పెద్ద ఎత్తున నగర పాలక సంస్థ కు ఖజానాకు నష్టం వాటిల్లింది. దానికి తోడు రిజిస్ట్రార్ కార్యాలయంలో అధికారులతో మార్కెట్ వాల్యు పెంచి అంచనాలు వేయించారు.మాస్టర్ ప్లాన్ రహదారుల కోసం మొత్తం 1,389 అస్తులను సేకరించగా అందులో టీడీఅర్ బాండ్ల జారీకి అర్హమైనవని 1,149గా తేల్చారు. ఎన్నికల లోపే హడావుడిగా 442 బాండ్ల ను జారీ చేశారు. ఇంకా 707 ఆస్తులకు సంబంధించి బాండ్ల ను జారీ చేయాల్సి ఉంది. అప్పట్లోనే వీటి పైన టీడీపీ పెద్ద ఎత్తున విమర్శలు గుప్పించడంతో వాటిపై అప్పటి మున్సిపల్ ప్రధాన కార్యదర్శి అయిన లక్ష్మి విచారణకు అదేశించారు. దాంతో మిగతా స్థలాలకు టీడీఆర్ బాండ్లు జారీ చేయలేక పోయారు. జారీ చేసిన టీడీఆర్ బాండ్ల విలువ 850 కోట్లు కాగా అందులో అనవసరంగా 150 కోట్లు పెంచారని .. వాస్తవ విలువ 700 కోట్లుగా విజిలెన్స్ తేల్చి చెప్పింది.మొత్తం వ్యవహారంలో కీలక పాత్ర పోషించింది మాజీ ఎమ్మెల్యే భూమన కరుణాకర్‌రెడ్డేనంట.. భూమనతో పాటు ఆయన కూమారుడు మాజీ డిప్యూటీ మేయర్, గత అసెంబ్లీ ఎన్నికల్లో పోటీ చేసి ఓడిపోయిన భూమన అభినయ్‌రెడ్డితో పాటు అప్పట్లో పనిచేసిన నగర పాలక సంస్థ కమిషనర్ హారిత, టౌన్ ప్లానింగ్ , నగర పాలక సంస్థ రెవెన్యూ అధికారులు దందా మొత్తం నడిపించారని అంటున్నారు. భూమన కరుణాకరరెడ్డి పర్సనల్‌గా తీసుకుని నడిపించిన ఈ తతంగంలో ఎవరి వాటాలు వారికి ముట్టాయంటున్నారు. మొత్తం వ్యవహారంపై విజిలెన్స్ విచారణ జరుగుతుండటంతో మరింత మంది పాత్ర బయటపడే అవకాశముందంట. దీనికి సంబంధించి తమ కంటే రిజిస్ట్రేషన్ శాఖ సిబ్బంది ప్రధానంగా ఇరుక్కు పోతారని? తమకేమి నష్టం లేదని తిరుపతి టౌన్ ప్లానింగ్ అధికారులు అంతర్గత సంభాషణల్లో అంటున్నారంట.. మొత్తం మీద మున్సిపల్ శాఖ సైతం దీనిపై అనంతపురం అర్జేడీ విశ్వనాథ్ అధ్వర్యంలో ఎంక్వయిరీ చేయించింది. ఆ నివేదిక కూడా బయట పడితే ఈ కుంభకోణంలో తిమింగలాలతో పాటు చిన్నా చితకా చేపల భాగోతం కూడా బయటపడుతుందంటున్నారు.

మరికొద్ది రోజుల్లో బడ్జెట్ .. ఎలా ఉండబోతోంది?

న్యూఢిల్లీ : మరికొద్ది రోజుల్లో కేంద్ర ఆర్థిక మంత్రి నిర్మలా సీతారామన్ 2025- 26 ఆర్థిక బడ్జెట్‌ను ప్రజల ముందుకు తీసుకురానున్నారు. అలాంటి వేళ.. ఈ బడ్జెట్‌లో కొత్త పన్ను విధానం ఎలా ఉండబోతుంది. భవిష్యత్తులో పన్నులను సులభతరం చేస్తారా? ఉద్యోగస్తులు, పెన్షనర్లకు ప్రయోజనం చేకూర్చేలా మంత్రి నిర్మలమ్మ ఏమైనా మార్పులు చేర్పులకు శ్రీకారం చుట్టే అవకాశాలున్నాయా? అనే సందేహాలు సర్వత్ర వ్యక్తమవుతోన్నాయి. అయితే రానున్న బడ్జెట్‌లో కొత్త పన్ను విధానాన్ని ఎంచుకోనేందుకు పన్ను చెల్లింపుదారులను ప్రోత్సహించేందుకు అవకాశం ఉందని సమాచారం. అందులోభాగంగా పన్నుల వ్యవస్థను సరళీకృతం చేయడంపై ప్రభుత్వం ఇప్పటికే ప్రత్యేక దృష్టి సారించినట్లు తెలుస్తోంది. అందుకోసం ఈ బడ్జెట్‌లో ఆకర్షణీయమైన మార్పులు చేయాలని ఆర్థిక మంత్రి నిర్మలమ్మ ఆలోచనతో ఉన్నట్లు ఓ చర్చ అయితే సాగుతోంది. 2020 నాటి బడ్జెట్‌లో ఆర్థిక మంత్రి నిర్మలా సీతారామన్ ప్రవేశపెట్టిన కొత్త పన్ను విధానం ద్వారా పన్ను రేట్లను తగ్గించారు. అందులో చాలా మినహాయింపులు ఇచ్చారు. తద్వారా పన్నుల ప్రక్రియను సులభతరం చేశారు. సంప్రదాయ పన్ను ప్రయోజనాలను వదులు కోవడానికి సిద్ధంగా ఉన్న వారికి స్వల్ప పన్ను రేట్లు ఇస్తామని వాగ్దానం చేశారు. దీంతో ప్రత్యామ్నాయంగా ఆరు శ్లాబ్‌లతో కూడిన పన్ను విధానాన్ని తీసుకు వచ్చారు. ఉదాహరణకు.. ఏడాదికి రూ.15 లక్షలు సంపాదించే వ్యక్తి ప్రస్తుతం రూ.1.95 లక్షల పన్నులు చెల్లిస్తున్నారు. అదే పాత విధానంలో రూ.2.73 లక్షలగా ఉండేది. ఇక పన్ను చెల్లింపుదారులు.. పాత, కొత్త పన్నుల చెల్లించే విధానాల్లో దేనినైనా ఎంచుకోవచ్చనే విధానాన్ని తీసుకు వస్తున్నట్లు తెలుస్తోంది. అయితే 2021, 2022 బడ్జెట్‌లో కొత్త పన్ను విధానం అమలు చేయలేదు. కానీ 2023 బడ్జెట్‌లో గణనీయమైన మార్పులను తీసుకు వచ్చారు. కొత్త పన్ను విధానం అంటే.. ఐటీఆర్ ఇ -ఫైలింగ్ పోర్టల్‌లో డిఫాల్ట్ ఎంపికగా మారింది. ఇక పన్ను చెల్లింపుదారులు ఇప్పటికీ పాత పన్ను విధానాన్ని ఎంచుకోవచ్చు. అలాగే వారు తమ రిటర్న్‌లను దాఖలు చేసే ముందు తప్పని సరిగా.. తమ ఎంపికను స్పష్టం చేయాల్సి ఉంది. అలాగే కీలక మార్పులు సైతం చేశాయి. వార్షిక వేతనం రూ. 7 లక్షలు సంపాదన వరకు పన్నును మినహాయించారు. అలాగే ఆరు ట్యాక్స్ స్లాబ్‌లను ఐదుకు కుదించారు. ప్రాథమిక మినహాయింపు పరిమితి రూ. 2.5 లక్షల నుంచి రూ. 3 లక్షలకు పెంచారు. జీతం పొందే వ్యక్తులకు రూ. 50 వేల సాండర్డ్ డిడక్షన్‌ను ప్రవేశపెట్టారు. ఇక 2024 బడ్జెట్‌లో మాత్రం ఆర్థిక మంత్రి నిర్మలా సీతారామన్ కీలక నిర్ణయం తీసుకున్నారు. మరి ముఖ్యంగా జీతం తీసుకునే ఉద్యోగులు, పెన్షనర్లకు లబ్ది చేకూర్చారు. దీంతో స్టాండర్డ్ డిడక్షన్ రూ. 75,000కి పెంచబడింది. అలాగే ప్రైవేట్ రంగంలో పని చేసే ఉద్యోగులు.. నేషనల్ పెన్షన్ సిస్టమ్‌లో పెట్టుబడుల కోసం వారి ప్రాథమిక జీతంలో 14% వరకు తగ్గింపునకు అర్హులుగా నిర్ణయించారు. మరికొద్ది రోజుల్లో ప్రజల ముందుకు రానున్న ఈ బడ్జెట్‌లో.. మధ్య తరగతి ప్రజలు, పన్ను చెల్లింపుదారుల ఆర్థిక స్థితిగతలను పట్టించుకోని వారికి అనుగుణంగా ఈ పన్ను విధానంలో మార్పులు ఉంటాయనే భావన వ్యక్తమవుతోంది.

పార్టీకి, పదవికి ట్రూడో రాజీనామా

న్యూఢిల్లీ : కొద్ది గంటల ఊహాగానాల తర్వాత కెనడా ప్రధాని జస్టిన్ ట్రూడో లిబరల్ పార్టీ నాయకత్వానికి రాజీనామా చేశారు. ఈ మేరకు తన పదవికి, లిబరల్ పార్టీ అధ్యక్ష పదవికి రాజీనామా చేయనున్నట్లు సంచలన ప్రకటన చేశారు. కొత్త నాయకుడిని ఎన్నుకునే వరకూ ఆయన ప్రధానిగా కొనసాగనున్నారు. ఈ క్రమంలో ఆ దేశ రాజకీయాల్లో కీలక పరిణామం చోటు చేసుకుంది. కొత్త నాయకత్వాన్ని ఎన్నుకున్న తర్వాత బాధ్యతల నుంచి వైదొలుగుతానని ట్రూడో చెప్పారు. ఆయన రాజీనామాతో దాదాపు 10 ఏళ్ల అధికారానికి ముగింపు పలికినట్లవుతుంది. కాగా.. దేశవ్యాప్తంగా ట్రూడోపై ప్రజల్లో వ్యతిరేకత పెరిగిపోవడంతో.. లిబరల్ పార్టీ ఎన్నికల్లో గెలిచే అవకాశాలు గణనీయంగా తగ్గిపోయాయి. ఈ క్రమంలో సొంత పార్టీ నేతల నుంచి కొంతకాలంగా డిమాండ్లు వచ్చిన నేపథ్యంలో ఆయన ఈ మేరకు ప్రకటించారు.

ఫాస్టాగ్ తప్పనిసరి..!

దేశంలోని టోల్ ప్లాజాలలో టోల్ ట్యాక్స్ చెల్లించడానికి ఫాస్టాగ్ లను వినియోగిస్తున్నారు. వాహనానికి ఫాస్టాగ్ అంటించి ఉంటే టోల్ ప్లాజాల దగ్గర ఆగాల్సిన అవసరం ఉండదు. వాహనానికి అంటించి ఉన్న ఫాస్టాగ్ స్టిక్కర్ అటోమేటిక్‌గా స్కాన్ అవుతుంది. వాహనదారుడి బ్యాంకు ఖాతా నుంచి టోల్ రుసుము నేరుగా డిడక్ట్ అయ్యి టోల్ ప్లాజా ఖాతాలో చేరుతుంది. ఫాస్టాగ్‌ల ద్వారా కాకుండా నగదు రూపంలో టోల్ ఫీజు చెల్లించాలంటే ఒక్కో వాహనదారుడికి కనీసం ఒక నిమిషం సమయం పడుతుంది. దాంతో వాహనాదారులు బారులు తీరి చాలాసేపు వేచిచూడాల్సి వస్తుంది. అందుకే ఫాస్టాగ్‌లను అందుబాటులోకి తీసుకొచ్చారు. అప్పటి నుంచి టోల్ ప్లాజాల దగ్గర రద్దీ కొంతమేరకు తగ్గింది. అయితే అందరూ ఫాస్టాగ్‌లను తీసుకోకపోవడంతో పూర్తిగా రద్దీ తగ్గడం లేదు. ఈ నేపథ్యంలో మహారాష్ట్ర క్యాబినెట్ కీలక నిర్ణయం తీసుకుంది. టోల్ ప్లాజాల దగ్గర నగదు చెల్లింపుల కోసం వాహనాల క్యూలైన్‌లు లేకుండా చేయడం కోసం.. పూర్తిస్థాయిలో ఫాస్టాగ్‌లను అమల్లోకి తీసుకురావాలని నిర్ణయించింది. అంటే అన్ని వాహనాల యజమానులు ఫాస్టాగ్‌లను తీసుకోవడం తప్పనిసరి చేసింది. దాంతో టోల్ ప్లాజాల దగ్గర నగదు చెల్లింపులకు ఫుల్‌స్టాప్ పెట్టబోతోంది. ఈ ఏడాది ఏప్రిల్ 1 నుంచి ఈ నూతన నిబంధనను అమల్లోకి తేనున్నట్లు ప్రకటించింది.

సీఎం నివాసం నుంచి నన్ను మళ్లీ గెంటేశారు..

న్యూఢిల్లీ: సీఎం అధికార నివాసం నుంచి బీజేపీ తనను మరోసారి గెంటేసిందని ఆప్ సీనియర్ నేత, ఢిల్లీ ముఖ్యమంత్రి అతిషి సంచలన వ్యాఖ్యలు చేశారు. అవసరమైతే ఢిల్లీ ప్రజల ఇళ్లకు వెళ్లి అక్కడ ఉండటానికి కూడా తాను సిద్ధమేనని అన్నారు. "ఈ రోజు అసెంబ్లీ ఎన్నికల తేదీలను ప్రకటించారు.

బీజేపీ సారథ్యంలోని కేంద్ర ప్రభుత్వం నన్ను సీఎం నివాసం నుంచి సోమవారం రాత్రి గెంటేసింది. ఇలా జరగడం గత మూడు నెలల్లో ఇది రెండోసారి. ఇళ్లు లాక్కోవడం, మాపై బురదచల్లడం, కుటుంబ సభ్యులపై నిందలు వేయడం వంటి పనులతో మమ్మల్ని పనిచేయకుండా చూడాలనేది బీజేపీ ఆలోచనగా ఉంది. వాళ్లు మా ఇళ్లు లాక్కుని, మా పనులను అడ్డుకోవచ్చు కానీ ఢిల్లీ ప్రజల కోసం పనిచేయాలనే మా తపనను అడ్డుకోలేరు. అవసరమైతే ఢిల్లీవాసుల ఇళ్లకు వెళ్లి వాళ్లతోనే ఉండి ప్రజల కోసం పని చేస్తాను" అని అతిషి తెలిపారు. మూడు నెలల క్రితం కూడా ఇలాగే చేశారని, తన వస్తువులన్నింటినీ రోడ్డుపైకి విసిరేశారని అతిషి ఆక్షేపణ తెలిపారు. బీజేపీ ఒకటి గుర్తుంచుకోవాలని, ఇవాళ మరోసారి సీఎం నివాసం నుంచి గెంటేసినా ప్రజలకు ఇచ్చిన వాగ్దానాలను నిలుపుకొంటామని చెప్పారు. ఢిల్లీలోని ప్రతి మహిళలకు ప్రతినెలా రూ.2,100 ఆర్థిక సాయం, పూజారులు, గ్రంథులకు రూ.18,000 గౌరవ వేతనం, వయోవృద్ధులకు సంజీవని యోజన కింద ఉచిత వైద్యం అందించేదుకు తాము వాగ్దానం చేశామని, దానికి కట్టుబడి ఉంటామని తెలిపారు.

అది కాంప్రమైజ్డ్ కమిషన్ ఆఫ్ ఇండియా..
ఈసీపై ఆదిత్య థాకరే కామెంట్స్

కేంద్ర ఎన్నికల సంఘంపై ఉద్ధవ్ థాకరే శివసేన పార్టీ నాయకుడు, మహారాష్ట్ర మాజీ మంత్రి ఆదిత్య థాకరే తీవ్ర విమర్శలు చేశారు. ఈవీఎంల ట్యాంపరింగ్ సాధ్యం కాదంటూ భారత చీఫ్ ఎలక్షన్ కమిషనర్ రాజీవ్ కుమార్ చేసిన వ్యాఖ్యలను ఆయన తప్పుపట్టారు. ఈవీఎంల ట్యాంపరింగ్ కచ్చితంగా జరుగుతున్నదని థాకరే ఆరోపించారు. ట్యాంపరింగ్ జరగడంలేదని సీఈసీ ఏ ఆధారంతో చెబుతున్నారని ఆయన ప్రశ్నించారు. కేంద్ర ఎన్నికల సంఘం అధికారులు ఒక ఎక్స్‌పెరిమెంట్ చేయాలని.. ఈవీఎంలను, బ్యాలెట్ పేపర్లను పక్కపక్కన పెట్టి వాటిని ట్యాంపరింగ్ చేయవచ్చో లేదో గమనించాలని ఆదిత్య థాకరే సూచించారు. లోక్‌సభ ఎన్నికల సందర్భంగా, వివిధ రాష్ట్రాల అసెంబ్లీ ఎన్నికల సందర్భంగా కేంద్ర ఎన్నికల సంఘం వ్యవహరించిన తీరు చూస్తే.. అది కాంప్రమైజ్డ్ కమిషన్ ఆఫ్ ఇండియాలా కనిపించిందని వ్యాఖ్యానించారు. ఇవాళ ఉదయం ఢిల్లీ అసెంబ్లీ ఎన్నికల షెడ్యూల్ విడుదల సందర్భంగా చీఫ్ ఎలక్షన్ కమిషనర్ రాజీవ్ కుమార్ ఈవీఎంల గురించి మాట్లాడారు. ఈవీఎంల ట్యాంపరింగ్ జరుగుతున్నదన్న ప్రతిపక్షాల విమర్శలను ఆయన తోసిపుచ్చారు. ఈవీఎంల ట్యాంపరింగ్ సాధ్యంకాదని, ఈవీఎంల ట్యాంపరింగ్ చేయవచ్చునడానికి ఎలాంటి ఆధారాలు లేవని అన్నారు. ఈవీఎంలను అనుమానించాల్సిన అవసరం లేదని చెప్పారు.

కేటీఆర్ మీడియా సమావేశం ముఖ్యాంశాలు

పచ్చకామెర్లు ఉన్నవాడికి లోకమంతా పచ్చగానే కనపడుతుంది. అట్లాగే అవినీతిపరులకు అడ్డమైన పనులు చేసే అలవాటు ఉన్న వాళ్ళకి 50 లక్షల రూపాయలతో దొరికిన దొంగలకు పొలిటికల్ లోఫర్లకు ప్రతి పనిలోనూ అవినీతి, ప్రతి కార్యక్రమంలో ఎంతో కొంత చేతులు మారినట్టు అనిపిస్తుంది.ఏదో జరిగిపోయింది అన్నట్టు పొద్దుటి నుంచి కాంగ్రెస్ నాయకులు హడావుడి చేస్తున్నారు. నా మీద పెట్టింది అక్రమ కేసు, పొలిటికల్ మోటివేటెడ్ కేసు, ఏమీ లేని లొట్టపీసు కేసు అని తెలిసినా ఏసీబీ విచారణకు వెళ్లాను. భారత పౌరుడిగా చట్టాన్ని రాజ్యాంగాన్ని గౌరవించే పౌరుడిగా అధికారాన్ని అడ్డం పెట్టుకొని రేవంత్ రెడ్డి పెడుతున్న అక్రమ కేసులను రాజ్యాంగపరంగా న్యాయపరంగా ఎదుర్కొనేందుకు నాకున్న ప్రతి హక్కును వినియోగించుకుంటాను ఎసిబి విచారణకు ఆఫీసుకు లాయర్ తో సహా హాజరవుతానని చెప్పాను అరగంట వేచి చూసినా ఏసీబీ అధికారులు నన్ను ప్రశ్నలు అడగడానికి వెనుక ముందైను ఇవాళ హైకోర్టులో కేవలం క్వాష్ పిటిషన్ మాత్రమే కొట్టేశారు. దానికే కాంగ్రెస్ నాయకులు చాలా సంతోషపడుతున్నారు. నాకేదో ఉరిశిక్ష వేసినట్టు నేరారోపణ జరిగినట్టు సంకలు గుద్దుకుంటున్నారు. క్వాష్ పిటిషన్ కొట్టి వేయడంపై సుప్రీంకోర్టుకు పోతాం. కొద్ది రోజుల్లో విచారణకు వస్తుంది అక్కడ కూడా న్యాయపోరాటం చేస్తా చట్టాన్ని గౌరవించే పౌరుడిగా నేను విచారణకు హాజరయ్యాను కానీ లాయర్లతో రావద్దన్నారు. పట్నం నరేందర్ రెడ్డి ఇవ్వని స్టేట్మెంట్ను ఇచ్చినట్టు మీడియాకి లీకులు వదిలి సతాయించారు. అందుకే లాయర్ల సమక్షంలోనే నా విచారణ జరగాలని రేపు హైకోర్టుకు వెళుతున్నాను. ఈ దుర్మార్గుల నుంచి చట్టపరమైన రక్షణ కల్పించాలని కోర్టుకు వెళుతున్నాను కొందరు మంత్రులు న్యాయమూర్తులై వాళ్ళే శిక్షలు వేస్తున్నారు. ట్రయల్ మీడియాలో, సెక్రటేరియట్లో, మంత్రుల పేషీలో జరగదు. ట్రయల్ న్యాయస్థానాల్లోనే జరుగుతుంది మళ్లీ చెప్తున్నా రూపాయి అవినీతి కూడా జరగలేదు. తెలంగాణ కోసం తెలంగాణ ఇమేజ్ ను ఆకాశమంత ఎత్తుకు తీసుకపోయేందుకు భారతదేశంలోనే కాదు ప్రపంచ పటంలో హైదరాబాద్ ను విశ్వ నగరంగా చేసేందుకే నిర్ణయం తీసుకున్నాను తప్ప ఏమీ ఆశించి కాదు భవిష్యత్తులో ఎలక్ట్రానిక్ వాహనాలన్నిటికీ ప్రధాన కేంద్రంగా హైదరాబాద్ ను తీర్చిదిద్దాలన్న సదుద్దేశంతో తీసుకున్న నిర్ణయమే ఫార్ములా ఈ కార్ రేస్ నిర్వహణ కాంగ్రెస్ నాయకులలాగా దివాలా కోరు పనులు చేయాల్సిన కర్మ మాకు లేదు. లాయర్లతో విచారణకు రేపు హైకోర్టు అనుమతిస్తే ఎల్లుండి 9వ తారీకు ఏసీబీ విచారణకు లాయర్లతో వెళతాను. 16వ తారీఖు నాడు ఈడీ విచారణకు కూడా హాజరవుతాను. వారు ఏమి అడిగినా సమాధానం చెప్తాను నాకు దాపరికం లేదు దాయాల్సింది ఏమీ లేదు నిజాయితీకి ధైర్యం ఎక్కువ. రేషంగళ్ళ తెలంగాణ బిడ్డగా ఏ విచారణను ఎదుర్కోడానికైనా నేను సిద్ధం ఇందులో ఎలాంటి శేషభిషాలు లేవు నేను నేరం చేసినట్టు హైకోర్టు ఎక్కడ చెప్పలేదు నాకు శిక్ష వేయలేదు. కనీసం స్కామ్ జరిగినట్టు కూడా ఎక్కడ అనలేదు పత్రికా మిత్రులు ఆగం కావద్దు. ముఖ్యమంత్రి నోటి నుంచి వచ్చేది వేదవాక్కు కాదు లీకులు ఇచ్చి అసత్యాలను ప్రచారం చేస్తున్నారు. అసెంబ్లీ సమావేశాల్లో చర్చ పెట్టమని మేము కోరితే ముఖ్యమంత్రి పారిపోయాడు. రేవంత్ రెడ్డి మగాడు అయితే తన జూబ్లీహిల్స్ ప్యాలెస్ లో చర్చ పెడితే మీడియా సమక్షంలో నేను చర్చకు రెడీ. ఆ తర్వాత ఏసీబీ విచారణకైనా ఈడీ విచారణకైనా రెడీ తెలంగాణ మూల మూల నుంచి వచ్చిన బీఆర్ఎస్ నాయకులు కార్యకర్తలకు ధన్యవాదాలు. కాంగ్రెస్ నాయకుల ఇంట్రెస్ట్ ఫార్ములా ఈ . మా ఇంట్రెస్ట్ ఫార్మర్. మేము రైతు భరోసా గురించి మాట్లాడతాం. డైవర్షన్ కోసం రేవంత్ ఏం చేస్తున్నాడో మాకు తెలుసు. విధ్వంసం, అటెన్షన్ డైవర్షన్, మోసం చేయడం ఇదే కాంగ్రెస్ నైజం రైతు భరోసా ఎప్పుడు వస్తుందని 75 లక్షల మంది అన్నదాతలు ఎదురుచూస్తున్నారు. కెసిఆర్ సార్ 12సార్లు రైతుబంధు ఇస్తే చిట్టి నాయుడు ఒక్కసారి కూడా ఇవ్వ లేదు. ఈసారైనా ఇస్తాడా అని తెలంగాణ రైతులు కళ్ళు కాయలు కాచేలా ఎదురుచూస్తున్నారు వాళ్లకు న్యాయం జరిగేంత వరకు కొట్లాడాలని మా బి ఆర్ ఎస్ నాయకులకు చెప్పిన పార్టీ నిర్మాణం పై 6 గ్యారంటీల అమల్లో కాంగ్రెస్ చూపుతున్న నిర్లక్ష్యంపై బీఆర్ఎస్ నేతలు దృష్టి పెట్టాలని సూచించాను. అటెన్షన్ డైవర్షన్ తో కాంగ్రెస్ ఆడుతున్న నాటకాన్ని ప్రజల ముందు బట్టబయలు చేయాలని మా నాయకులకు చెప్పాను ఆడబిడ్డలకు ఇవ్వాల్సిన 2500 వృద్ధులకు ఇవ్వాల్సిన 4000 రూపాయలు ఎప్పుడు ఇస్తారు? ఎలా ఇస్తారో చెప్పాలని కాంగ్రెస్ నాయకులను నిలదీద్దాం ఫార్ములా కేసు విషయంలో మీడియా చేస్తున్న హడావుడికి టిఆర్ఎస్ కార్యకర్తలు ఆగం కావద్దు ఫార్ములా కేసు విషయంలో ఇంట్రెస్ట్ చూపిస్తున్న మీడియా, ప్రజలు పడుతున్న బాధల్ని చూపించడంలోనూ చూపించాలి. హైడ్రా మూసి బాధితుల కష్టాలను మీడియాలో చూపించండి ఆరు గ్యారంటీల అమలు ఫెయిల్ అయ్యి సంవత్సరం తర్వాత అటెన్షన్ డైవర్షన్ కోసం రేవంత్ రెడ్డి పడుతున్న పాట్లను కూడా అప్పుడప్పుడు చూపించండి ఆత్మహత్యలు చేసుకుంటున్న ఆటో డ్రైవర్లు, చనిపోతున్న నేతన్నలు, గురుకులాల్లో ఉన్న అధ్వాన్న పరిస్థితుల మీద కూడా మీడియా దృష్టి పెట్టాలని కోరుతున్నాం అంబేద్కర్ గారు రాసిన రాజ్యాంగం ప్రకారం నాకు దక్కిన హక్కును నేను తప్పకుండా విధిగా వాడుకుంటాను. నాకు భారత న్యాయ వ్యవస్థ పై విశ్వాసం ఉంది. నిజం నిలకడ మీద తెలుస్తుంది. బిజెపి కాంగ్రెస్ వేరు కాదు. రక్షణ కవచం లాగా కాంగ్రెస్కు బిజెపి పని చేస్తుంది. రెండు పార్టీలు ఒకటికొకటి పెనవేసుకుని కలిసి పనిచేస్తున్నాయి. ఇది కొత్త కాదు. గతంలోనూ చూసాం భవిష్యత్తులోనూ చూస్తాం ఈ రెండు పార్టీలను చిత్తుచేసి అధికారంలోకి వచ్చాం అక్రమ కేసులపై న్యాయస్థానాల్లోను గెలుస్తాం. ప్రజాక్షేత్రంలో ఈ రెండు పార్టీలను చిత్తుచిత్తుగా ఓడించి తిరిగి అధికారంలోకి వస్తాం.మెగా ఇంజనీరింగ్ సంస్థ కాంగ్రెస్ పార్టీకి వందల కోట్ల రూపాయలను విరాళంగా ఇచ్చింది. క్విడ్ ప్రో కో లో భాగంగానే మెగా కంపెనీకి, మీ రాఘవ కంపెనీకి కొడంగల్ లిఫ్ట్ ఇరిగేషన్ పనులను రేవంత్ రెడ్డి ఇచ్చిండని అంటే ఎలా ఉంటుంది? మీకు సమ్మతమేనా? పొంగులేటి శ్రీనివాస్ రెడ్డి గారు. గ్రీన్ కో కంపెనీ నుంచి ఎలక్ట్రోరల్ బాండ్లు అందుకొని రాజకీయ పార్టీ తెలంగాణలో ఏదైనా ఉందా?ఒక బీఆర్ఎస్కే కాదు కాంగ్రెస్ బిజెపి టిడిపి వైఎస్ఆర్సిపి ఇలా అన్ని పార్టీలకు గ్రీన్కో బాండ్ల రూపంలో విరాళాలు ఇచ్చింది ఒక్క టిఆర్ఎస్ పార్టీ మీదనే కాంగ్రెస్ నాయకులు ఎందుకు ఏడుస్తున్నారు ?క్విడ్ ప్రో కో అంటే అర్థం కాంగ్రెస్ నాయకులకు, పొంగులేటి శ్రీనివాస్ రెడ్డికి తెలుసా? బీఆర్ఎస్ పార్టీకి విరాళాలు ఇచ్చిన గ్రీన్ కో కు ప్రతిఫలంగా ఏం దక్కిందో నిరూపించగలరా? మీడియా కూడా బాధ్యతతో వ్యవహరించాలి. ప్రభుత్వం చెబుతున్న అర్ధసత్యాలను ఫాక్ట్ చెక్ చేసుకోవాలి 4000 కోట్ల రూపాయల మల్లన్న సాగర్ పనులు కూడా మెగా ఇంజనీరింగ్ కి రేవంత్ రెడ్డి ఇవ్వబోతున్నట్టు సమాచారం ఉంది. అది కూడా క్విడ్ ప్రో కోలో భాగంగానే ఇస్తున్నాడా? మూసి ప్రాజెక్టు కూడా మెగాకే ఇచ్చారు ఇది కూడా క్విడ్ ప్రో కోలో భాగంగానే ఇచ్చారా?సుంకిశాల రిటైనింగ్ వాల్ కూలిపోయాక మెగా ఇంజనీరింగ్ ను బ్లాక్ చేయాలని హెచ్ఎం డబ్ల్యూ ఎస్ ఎస్ బి ఇచ్చిన రిపోర్టును ఎందుకు రేవంత్ రెడ్డి అమలు చేయడం లేదు. మెగా ఇచ్చిన ఎలక్ట్రోరల్ బాండ్లకు ప్రతిఫలంగానే ఎలాంటి చర్యలు తీసుకోవడం లేదా ? ఒక కాంట్రాక్టర్ మంత్రిగా ఉంటే ఇంకో బ్రోకర్ ముఖ్యమంత్రిగా ఉన్నాడు. ఒళ్ళు దగ్గర పెట్టుకొని మాట్లాడాలి మంత్రి పొంగులేటి శ్రీనివాస్ రెడ్డి ఎవరెవరి దగ్గ రియల్ ఎస్టేట్ ప్రాజెక్టులు గుంజుకుంటున్నాడు 30 - 40% భూమిని ఎలా రాపించుకుంటున్నాడో మా దగ్గర సమాచారం ఉంది. ఫోన్ టాపింగ్, కాళేశ్వరం, జన్వాడ, హైడ్రా అంటూ వన్ ఇయర్ నుంచి కాంగ్రెస్ ప్రభుత్వం కాలక్షేపం చేస్తుందిన్యాయ వ్యవస్థ పై నాకు సంపూర్ణమైన విశ్వాసం గౌరవం ఉన్నాయి అక్రమ కేసులపై అక్కడే తెలుసుకుంటాను

చెర్లగూడం ప్రాజెక్టు పనులు అడ్డగింత శివన్నగూడెం ప్రాజెక్టు పనులను చర్లగూడెం, నర్సిరెడ్డిగూడెం, రాంరెడ్డి పల్లి వాసులు అడ్డుకున్నారు. ఆర్ ఆర్ ప్యాకెజీ, ముంపు బాధితులకు ఇళ్ల స్థలాలు కేటాయించాలని వారు డిమాండ్ చేశారు. ప్రాజెక్టు పనులు జరగకుండా వాహనాలకు అడ్డుకున్నారు. ప్రభుత్వం స్పందించి తమకు స్పష్టమైన హామీ ఇచ్చే వరకు పనులను జరనివ్వబోమని చెప్పారు.

గౌరవ మంత్రివర్యులు శ్రీ కోమటిరెడ్డి వెంకట్ రెడ్డి గారు ఆల్వాల్ టిమ్స్ హాస్పిటల్ రివ్యూ పాయింట్స్

897 కోట్ల అంచనాలతో ఆల్వాల్ టిమ్స్ హాస్పిటల్ నిర్మాణం 11.53 లక్షల స్వేర్ ఫీట్లలో హాస్పిటల్ నిర్మాణం 90% పూర్తయిన నిర్మాణ పనులు ధర్మశాల నిర్మాణం చేపట్టడం లేదని అధికారులను ప్రశ్నించిన మంత్రి. సనత్ నగర్, ఎల్బీ నగర్ టిమ్స నిర్మాణాల్లో ధర్మశాల ఉన్నప్పుడు ఇక్కడ ఎందుకు నిర్మించడం లేదని అధికారులను నీలదీసిన మంత్రి శాఖల మధ్య సమన్వయం లేకనే ఇబ్బందులన్న మంత్రి 35 డిపార్ట్మెంట్ సేవలు అందుబాటులోకి వస్తాయన్న అధికారులు 24 ఆపరేషన్ థియేటర్స్ ఉన్నాయన్న అధికారులు నిర్మాణం 70 % పూర్తయినా ధర్మశాల నిర్మాణం పట్ల ఎందుకు నిర్లక్ష్యం చేశారని సీరియస్ వాస్తు పేరిట గత ప్రభుత్వం మార్పులు చేర్పులు చేయడం వల్ల పనుల్లో ఆలస్యం జరిగిందని మంత్రికి తెలిపిన నిర్మాణ సంస్థ.నిర్మాణంలో శాఖల మధ్య సమన్వయం లేక పనులు ఆలస్యం అవడం బాధాకరం అన్న మంత్రి.గౌరవ ముఖ్యమంత్రి గారు టిమ్స్ హాస్పిటల్ నిర్మాణాలపై ప్రత్యేకశ్రద్ధ చూపిస్తున్నారు.వారు 2025 డిసెంబర్ నాటికి ఎట్టిపరిస్థితుల్లో సనత్ నగర్, ఎల్.బీ.నగర్, అల్వాల్ టిమ్స్ పూర్తి చేయాలని ఆదేశించారు.ప్రస్తుతం టిమ్స్ ఆల్వాల్ పనులు త్వరలో పూర్తి చేసి ముఖ్యమంత్రిగారి చేతులమీదుగా ప్రారంభిస్తాం.టిమ్స్, ఎల్.బీ నగర్ పనులు భూమి సమస్య కారణంగా పనుల్లో జాప్యం జరిగింది. వాస్తవానికి 2021 నిర్మించాలని నిర్ణయించినా.. ఇప్పటి వరకు 27% శాతానికి మించి పనులు కాలేదు.నేను మంత్రి పదవి చేపట్టాక ముఖ్యమంత్రిగారితో చర్చించి ఒక్కొక్క సమస్యను పరిష్కరించుకుంటూ వస్తున్నాను. హాస్పిటల్ భూమికి ఇబ్బందిగా మారిన భూసమస్యను పరిష్కరించా.గత ప్రభుత్వం ఒక్కో పనికి ఒక్కో టెండర్ పిలిచి అంత గందరగోళం చేస్తే.. అన్నింటిని సరిదిద్దా. మనం నిర్మిస్తుంది హాస్పిటల్.. జాగ్రత్తగా, నాణ్యంగా, వేగంగా పనులు చేయాలి.ప్రజలకు అందుబాటులోకి తేవాలనే ఆలోచనతో ముందుకు సాగాలని నిర్మాణ సంస్థకు సూచించిన మంత్రి. గౌరవ ముఖ్యమంత్రిగారితో మాట్లాడి అన్ని ఏర్పాట్లు చేస్తాను.. ఇప్పటికైనా వేగంగా పనులు చేయాలని సూచించిన మంత్రి. నాన్ ప్రాఫిట్ ఆర్గనైజషన్ లాగా.. పది మంది మెచ్చేలా హాస్పిటల్ ను నిర్మించండి.. సూచించిన మంత్రి. మేజర్ ఓటీ, ఏమర్జెన్సీ, రెడీయల్ వార్డ్, ఆంకలాజీ, న్యూక్లియర్ మెడిసిన్ విభాగలపై ప్రత్యేక శ్రద్ధ పెట్టాలని ఆదేశించిన మంత్రి. ఆపరేషన్ థియేటర్,ఇతర మెడికల్ వార్డ్స నిర్మాణంలో వైద్యశాఖ అధికారులతో సమన్వయం చేసుకోండి. రివ్యూ ఇంకా నడుస్తుంది.. మిగతా పాయింట్స్ పంపిస్తా ప్లీజ్ కంటిన్యూ

కూలీలతో వెళుతున్న వాహనం బోల్తా

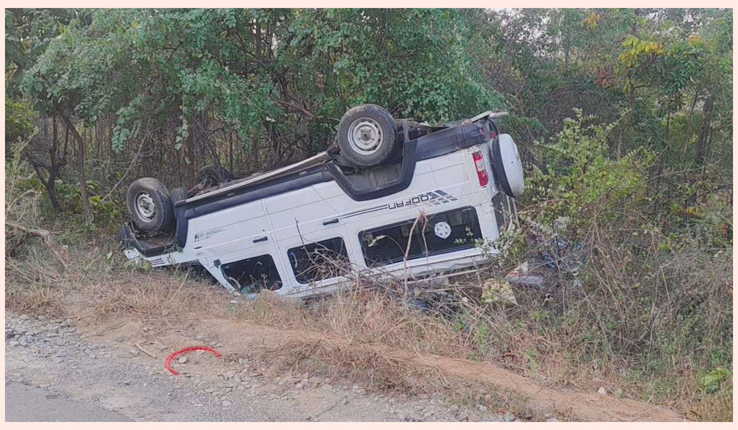

వరంగల్ జిల్లా : ఖానాపురం మండలం చిలకమ్మ నగర్ సమీపంలోని కొత్తగూడ సరిహద్దు ప్రాంతంలో గాదే వాగు మూలమలుపు వద్ద అదుపు తప్పి బోల్తా పడిన తుఫాన్ వాహనం. తప్పిన పెను ప్రమాదం.ఇద్దరికి తీవ్ర గాయాలు, ప్రమాద సమయంలో వాహనంలో 25మంది ప్రయాణికులు,మధ్యప్రదేశ్ నుండి ఖమ్మం జిల్లా జులురుపాడులో మిర్చి ఏరేటందుకు వలస వస్తున్న కూలీలు.పూర్తి వివరాలు తెలియాల్సి ఉంది

కేటీఆర్ పై కేసు పెడితే రౌడీళ్లా ప్రవర్తిస్తున్నారు

మంత్రి పొంగులేటి

వరంగల్: ఓరుగల్లును పూర్తిస్థాయిలో అభివృద్ధి చేయడమే లక్ష్యంగా తెలంగాణ ముఖ్యమంత్రి రేవంత్ రెడ్డి పని చేస్తున్నారని రెవెన్యూ, సమాచార, గృహ నిర్మాణ శాఖ మంత్రి పొంగులేటి శ్రీనివాసరెడ్డి తెలిపారు. నగరంలో భద్రకాళి ట్యాంక్ బండ్, టెక్స్ టైల్ పార్క్, అండర్ గ్రౌండ్ డ్రైనేజీ అభివృద్ధి కోసం కాంగ్రెస్ ప్రభుత్వం నిధులు కేటాయించినట్లు జిల్లా ఇన్‌ఛార్జ్ మంత్రి పొంగులేటి వెల్లడించారు. వరంగల్ రీజియన్‌కు తెలంగాణ ఆర్టీసీ కేటాయించిన 112 ఎలక్ట్రిక్ బస్సుల్లో సోమవారం, 50 బస్సులను మంత్రులు పొంగులేటి, పొన్నం ప్రభాకర్, కొండా సురేఖ ప్రారంభించారు. హనుమకొండ బాలసముద్రం హయగ్రీవాచారి గ్రౌండ్‌లో భారీ బహిరంగ సభ ఏర్పాటు చేసి బస్సులను ప్రారంభించారు. మరో 25 బస్సులను సంక్రాంతి లోపు, మిగతా వాటిని ఆ తర్వాత ప్రారంభిస్తామని పొంగులేటి తెలిపారు. అనంతరం హనుమకొండ కలెక్టరేట్‌లో అధికారులతో నిర్వహించిన సమీక్షా సమావేశంలో ముగ్గురు మంత్రులూ పాల్గొన్నారు.

ఈ సందర్భంగా మంత్రి పొంగులేటి మాట్లాడుతూ. పర్యావరణానికి హాని కలగకుండా తెలంగాణ ఆర్టీసీని అప్డేట్ చేస్తున్నాం. అందుకే ఎలక్ట్రికల్ బస్సులను అందుబాటులోకి తెస్తున్నాం. హైదరాబాద్‌కు ఏ టెక్నాలజీ వచ్చినా వెంటనే దాన్ని వరంగల్‌కూ తెస్తాం. ఉమ్మడి ఏపీలో 25 లక్షల ఇందిరమ్మ ఇళ్లు ఇచ్చాం. 4.5 లక్షల గృహాలను ఇప్పుడు మొదటి విడతలో ఇస్తాం. రాబోయే నాలుగేళ్లలో 20 లక్షల ఇళ్లు కట్టిస్తాం. అన్ని మండలాల్లో మోడల్ ఇందిరమ్మ గృహాలు యుద్ధప్రాతిపదికన పూర్తి చేస్తాం. సంక్రాంతికి ఇందిరమ్మ ఇళ్లు శాంక్షన్ చేస్తాం. ప్రజల వద్దకే ప్రభుత్వాన్ని పంపించాం. 80 లక్షల మంది ఇందిరమ్మ గృహాల కోసం దరఖాస్తు చేసుకున్నారు. వాటిని స్క్రూటినీ చేసి పార్టీలు, కులాలు, మతాలకు అతీతంగా లబ్ధిదారులకు అందిస్తాం. దరఖాస్తు చేసుకోని వారు భయపడాల్సిన పనిలేదు. ఇందిరమ్మ గృహాలు అనేది నిరంతర ప్రక్రియ, అర్హులకు తప్పకుండా ఇస్తాం. అసంపూర్తిగా ఉన్న డబుల్ బెడ్రూం ఇళ్లను పూర్తి చేసి అందిస్తాం. రైతు భరోసాపై వేలాది మంది రైతుల అభిప్రాయాలను సేకరించిన తర్వాతే నిర్ణయం తీసుకున్నాం. రాష్ట్ర ప్రభుత్వం ఆర్థికంగా ఇబ్బందుల్లో ఉన్నప్పటికీ ఎకరానికి రూ.12 వేలు చొప్పున రైతు భరోసా కింద ఇవ్వాలని నిర్ణయించాం. వ్యవసాయ యోగ్యమైన ప్రతి ఎకరాకు రైతు భరోసా ఇస్తాం. జనవరి 26 నుంచి రైతు భరోసా, రేషన్ కార్డులు అందిస్తాం.

ఫ్రీ వద్దు... రేట్లు పెంచొద్దు

హైదరాబాద్ : ఆర్టీసీ బస్సుల్లో మహిళలకు ఉచిత ప్రయాణం ఇప్పుడు ఎన్నికల్లో పార్టీలను అధికారంలోకి తెస్తుంది. మొదట ఢిల్లీలో ఆమ్ ఆద్మీపార్టీ ప్రవేశపెట్టి అధికారంలోకి వచ్చింది. తర్వాత తమిళనాడులో డీఎంకే, ఆ తర్వాత కర్ణాటక, తెలంగాణలో కాంగ్రెస్, ఈ ఏడాది ఏపీలో టీడీపీ కూటమి హామీలు ఇచ్చి అధికారంలోకి వచ్చాయి.ఎన్నికల్లో గెలవడానికి, అధికారంలోకి రావడానికి పార్టీలు, నాయకులు అనేక హామీలు ఇస్తుంటారు. ఇందులో ఇప్పుడు ప్రధాన హామీగా మారింది. ఆర్టీసీ బస్సుల్లో మహిళలకు ఉచిత ప్రయాణం. ఐదేళ్ల క్రితం ఢిల్లీలోని కేజ్రీవాల్ నేతృత్వంలోని ఆమ్ ఆద్మీపార్టీ ఈ హామీని తెరపైకి తెచ్చింది. ముచ్చటగా మూడోసారి అధికారంలోకి వచ్చింది. ఆ తర్వాత.. మూడేళ్ల క్రితం తమిళనాడు ఎన్నికల్లోనూ ఇదే హామీతో డీఎంకే కూడా అధికారంలోకి వచ్చింది. దీంతో జాతీయ పార్టీ కాంగ్రెస్ కూడా ఈ హామీని అందుకుంది కర్ణాటక, తెలంగాణ ఎన్నికల్లో మేనిఫెస్టోలో చేర్చింది. ఇక ఈ ఏడాది ఏపీ అసెంబ్లీ ఎన్నికల్లో టీడీపీ నేతృత్వంలోని కూటమి కూడా ఇదే హామీతో అధికారంలోకి వచ్చింది. తెలంగాణ, కర్ణాటక, ఢిల్లీ, తమిళనాడులో మహిళలకు ఉచిత బస్సు ప్రయాణం అమలవుతోంది. అయితే ఇప్పుడు కర్ణాటక మహిళలు ఈ ఫ్రీ బస్సు మాకొద్దని కోరుతున్నారు. ఫ్రీ బస్సు కారణంగా కర్ణాటక రోడ్డు రవాణా సంస్థ నష్టాల్లో కూరుకుపోతోంది. దీంతో ఆర్టీసీ చార్జీలు 15 శాతం పెంచాలని సంస్థ ప్రతిపాదించింది. ఈ ప్రతిపాదన సార్వత్రిక ఎన్నికలకు ముందు చేసినా.. ఎన్నికల నేపథ్యంలో ప్రభుత్వం అనుమతి ఇవ్వలేదు. నాలుగు రోజుల క్రితమే 15 శాతం చార్జీలు పెంచేందుకు అనుమతి ఇచ్చింది. దీంతో బస్సు చార్జీలు పెరిగాయి. ఈ నేపథ్యంలో ఇప్పుడు కన్నడ ప్రజలు ఆందోళన చెందుతున్నారు. మహిళల ఉచిత బస్సు ప్రభావంతోనే చార్జీలు పెరిగాయన్న అభిప్రాయం అందరిలో వ్యక్తమవుతోంది.ఫ్రీ బస్ పథకం కర్ణాటక ప్రభుత్వానికి భారంగా మారింది. దీంతో ఆర్టీసీ చార్జీలు

పెంచాలని నిర్ణయించింది. నెలకు రూ.400 కోట్లు ఖర్చవుతుండడంతో ఆ భారం ప్రభుత్వానికి ఇబ్బందిగా మారింది. ఏడాదిన్నరపాటు భరించిన ప్రభుత్వం ఇప్పుడు చార్జీలు పెంచాలని నిర్ణయించింది. ఆ భారం పురుషులపై వేయడానికి సిద్ధమైంది. నాలుగు రోజుల క్రితం ప్రయాణ చార్జీలు 15 శాతం పెంచుతూ ఉత్తర్వులు జారీ చేసింది. దీంతో రోజుకు రూ.8 కోట్ల ఆదాయం వస్తుందని ఆర్టీసీ అంచనా వేసింది. ఈమేరకు అమలు ప్రారంభించింది.చార్జీలు పెంచిన నేపథ్యంలో కర్ణాటక మహిళలు ఇప్పుడు ఆందోళన చెందుతున్నారు. పురుషులు తమ కుటుంబ సభ్యులే అని పెంచిన చార్జీలతో తమ కుటుంబాలపై భారం పడుతుందని మహిళలు పేర్కొంటున్నారు. చార్జీలు పెంచవద్దని, అవసరమైతే తమ ఉచిత బస్సు ప్రయాణం కూడా రద్దు చేసుకోవాలని కోరుతున్నారు. ఇక ఫ్రీ బస్సు కారణంగా బస్సులు కూడా ఓవర్‌లోడ్ కారణంగా తరచూ మరమ్మతులకు వస్తున్నాయి. ఇది కూడా ప్రభుత్వానికి భారంగా మారింది. ఈ నేపథ్యంలోనే చార్జీలు పెంచింది. అయితే చార్జీలు తగ్గించాలంటే.. మహిళల ఫ్రీబస్సు రద్దు చేయాలన్న డిమాండ్ కన్నడ ప్రజల నుంచి వస్తోంది.కర్ణాటకలో ఆర్టీసీ చార్జీల పెంపుపై ఆందోళన వ్యక్తమవుతోంది. నిరసనలకు ప్రజలు సిద్ధమవుతున్నారు. ఈ తరుణంలో సిద్ధరామయ్య సర్కార్ ఎలాంటి నిర్ణయం తీసుకుంటుందో అన్న ఆసక్తి నెలకొంది. ఉచిత బస్సు రద్దు చేస్తుందా.. లేక ఏవైనా సరవణలు చేస్తుందా.. చార్జీలు మినిమంగా వసూలు చేస్తుందా అన్న చర్చ జరుగుతోంది.

గులాబీ కమలంగా మారుతుందా?

-మొదటిపేజీ తరువాయి

మార్గాలను అన్వేషించడంపై కూడా ఫోకస్ పెడుతోందంట.రాష్ట్రంలో ఎన్నికలు గడిచి ఏడాది పూర్తయింది. ఇక వచ్చే నాలుగేండ్లలో ఎదురయ్యే సవాళ్లను ఎదురుకునేందుకు కమలదళం వ్యూహాలను రచిస్తోంది. గత ఎన్నికల్లో అనుకున్న లక్ష్యాలను సాధించనప్పటికి ఎనిమిది పార్లమెంట్ స్థానాలను సాధించడంతో ఆ పార్టీలో కొంత ఉత్సాహం కనిపిస్తుంది. అదే జోష్ రానున్న అసెంబ్లీ ఎన్నికల వరకు నడిపించగలిగితే రాష్ట్రంలో కాంగ్రెస్ పార్టీకి ప్రత్యామ్నాయంగా బీజేపీని నిలబెట్టోచ్చని, కచ్చితంగా రాష్ట్రంలో బలమైన పార్టీగా ఎదుగొచ్చనే అంచనాలలో కాషాయ దళాలున్నట్టు తెలుస్తోంది.అందులో భాగంగానే జాతీయ స్థాయి నుంచి బూత్ స్థాయి వరకు సంస్థాగతంగా పార్టీని మార్పులు చేసే ప్రయత్నంలో పార్టీ వర్గాలు ఉన్నాయనే చర్చ జరుగుతోంది. అందులో భాగంగానే జాతీయ స్థాయి నుంచి, బూత్ స్థాయి వరకు సంస్థాగతంగా పార్టీ ఎన్నికలు జరుపుకుంటుంది. బలమైన నేతలకు పార్టీ పగ్గాలు అప్పజెప్పేందుకు అధిష్టానం ప్రయత్నం చేస్తోంది.దేశంలో, రాష్ట్రంలో బలమైన శక్తిగా నిలబడాలంటే బలమైన నేతను అధ్యక్ష పదవిపై ఉంచాలనే యోచనలో అధిష్టానం ఉందంట. అందులో భాగాంగనే తెలంగాణలో అధ్యక్ష్య పీఠాన్ని బలమైన సామజిక వర్గానికి చెందిన నేతకు ఇవ్వాలని అధిష్టానం చూస్తున్నప్పటికి, ఆ పదవికి మాత్రం డిమాండ్ చాలా ఉంది. రాష్ట్ర అధ్యక్ష పదవి కోసం అరడజను మంది నేతలకు పైగా పోటీ పడుతూ ఎవరికి వారే తమతమ ధీమాను వ్యక్తపరుస్తున్న పరిస్థితులు కనిపిస్తున్నాయి.ఆ క్రమంలో అధిష్టానం అధ్యక్ష పీఠం ఎవరికి కట్టబెడుతోందనేది సస్పెన్స్ నెలకొంది. ఈ మాసం చివరి కల్ల అధ్యక్ష ఎంపిక ప్రక్రియ పూర్తి నూతన అధ్యక్షుడిని ప్రకటించే అవకాశం కనిపిస్తోంది. అధ్యక్ష ఎన్నిక, నియామకం అనంతరం రాష్ట్రంలో పార్టీని మరింత బలోపేతం చేయడానినికి ఇతర పార్టీల నుంచి భారీగా చేరికలను ప్రోత్సహించాలని కాషాయ నేతలు భావిస్తున్నారంట.రాష్ట్రంలో అధికారంలో ఉన్న కాంగ్రెస్‌ని ఎదుర్కోవడానికి బీఆర్ఎస్ ను గ్రౌండ్ లేవల్లో ఖాళీ చేయడానికి కాషాయ నేతలు స్కెచ్ గీస్తున్నారంట. అందుకే ప్రధానంగా బీఆర్ఎస్ ను టార్గెట్ చేసుకుని భవిషత్తుకు మార్గాలు వేసుకోవాలనే యెచనలో కాషాయ నేతలున్నట్టుగా తెలుస్తోంది. అంతేకాదు వచ్చే స్థానిక ఎన్నికలు దృష్టిలో పెట్టుకొని, మంచి మేజారిటీ స్థానాలు సాధించే దిశగా అడుగులు వేస్తున్నారు. మొత్తం మీద గత అసెంబ్లీ, పార్లమెంట్ ఎన్నికల్లో అనుకున్న లక్ష్యాలను అందుకోనప్పటికి? ఊహించని దానికంటే ఓటింగ్ పర్సెంటేజీని పెంచుకొని జోష్ మీదున్న కాషాయ నేతలు ఆ దిశగా ఎంతవరకు సక్సెస్ అవుతారో చూడాలి.

గులాబీ డైవర్షన్ పాలిటిక్స్

హైదరాబాద్ : ప్రస్తుతం రాజకీయ నాయకులకు వెన్నతో పెట్టిన విద్య డైవర్ట్ పాలిటిక్స్. మీడియా అడిగే ప్రశ్నలకు తప్పించుకునేందుకు ఎదుటివారిపై బురద జల్లడం కామన్‌గా మారింది. ప్రస్తుతం తెలంగాణలో అదే జరుగుతోంది. ఫార్ములా ఈ కారు రేస్ కేసు నమోదుతో కేటీఆర్ ఇమేజ్ అమాంతంగా పడిపోయిందన్నది నేతల మాట. విచారణకు హాజరై మరింత దారుణంగా ఉంటుందని గమనించారాయన. ఈ క్రమంలో ప్రజల్లోకి వెళ్లే కార్యక్రమానికి శ్రీకారం చుట్టారు.ఫార్ములా కేసులో తొలిసారి ఏసీబీ ముందు విచారణకు హారవుతున్నారు కేటీఆర్. ఆయన కచ్చితంగా విచారణకు హాజరు కావాల్సిన పరిస్థితి ఏర్పడింది. విచారణకు వెళ్లకుంటే దాన్ని షాకుగా చూపించి న్యాయస్థానంలో బెయిల్ రద్దు చేసే పరిస్థితి ఏర్పడుతుంది. ఈ వ్యవహారాన్ని డైవర్ట్ చేసేందుకు పార్టీ నుంచి కొత్త పల్లవి ఎత్తుకున్నారు. రాష్ట్రవ్యాప్తంగా నిరసన చేపట్టాలని ప్లాన్ చేసినట్టు పార్టీ వర్గాల నుంచి ఓ ఫీలర్ బయటకు వచ్చింది.ఇదిలావుండగా మీడియా ముందుకొచ్చిన కేటీఆర్.. మనసులో ఏ ముందో చెప్పాల్సిన నాలుగు ముక్కలు చెప్పేవారు. ఆ తర్వాత వివిధ ఛానెళ్లతో మాట్లాడారు. పార్టీలో జరుగుతున్న అంతర్గత కలహాలపై మీడియా ప్రశ్నకు నేరుగా సమాధానం ఇవ్వకుండా తప్పించుకునే ప్రయత్నం చేశారు. పనికిమాలిన వారు ఇలాంటి స్లోగన్స్ చేస్తున్నారని అన్నారు. కేసీఆర్

నాయకత్వంలో తామంతా పని చేస్తున్నామన్నారు. చివరి వరకు ఆయనే ముఖ్యమంత్రిగా ఉంటారని చెప్పకనే చెప్పేశారు. కేసీఆర్ మీ నాయకుడు అన్నప్పుడు.. అసెంబ్లీకి ఎప్పుడు వస్తున్నారు అనే ప్రశ్నకు సరిగా సమాధానం ఇవ్వలేదు.బీఆర్ఎస్ పార్టీలో ఏదో జరుగుతుందన్నది వాదన మరింత బలపడింది. ఈ మధ్యకాలం లో కేటీఆర్ మాటలు సరిగా లేవన్నది కొందరి మాట. ఒకప్పుడు హుందాగా ప్రవర్తించే వారని, ఇప్పుడదేమీ కనిపించలేదని అంటున్నారు. గతంలో పొరుగు రాష్ట్రం ఏపీలో వైసీపీ నేతలు ఇలాగే మాట్లాడేవారని, దాన్ని ఫాలో అవుతున్నారా? అంటూ సోషల్ మీడియాలో రకరకాల కామెంట్స్ పడిపోతున్నాయి.

ఉగాది నుంచి రేషన్ కార్డులకు సన్నబియ్యం

నల్గొండ : తెలంగాణలో మరో ఎన్నికల హామీ అమలు దిశగా రేవంత్‌రెడ్డి సర్కార్ అడుగులు వేస్తోంది. రేషన్‌కార్డు లబ్ధిదారులందరికీ సన్నబియ?యం అందజేసేందుకు కసరత్తు చేస్తోంది. ఇప్పుడు అందజేస్తున్న దొడ్డు బియ్యం స్థానంలో సన్నబియ్యం అందజేయనున్నారు. దీనివల్ల రాష్ట్ర ఖజానాపై అదనంగా మరో 1500 కోట్ల భారం పడనుంది. తెలంగాణలోని రేషన్ దుకాణాల్లో లబ్ధిదారులకు సన్నబియ్యం అందనున్నాయి. పేదలకు రూపాయికే కిలో బియ్యం అందజేస్తున్నా...ప్రజలెవ్వరూ వాటిని తినడం లేదు. కొందరు కనీసం బియ్యం తీసుకోకుండా రేషన్ దుకాణాల్లోనే ఆ మేరకు డబ్బులు తీసుకుంటున్నట్లు ప్రభుత్వం గుర్తించింది. ప్రభుత్వం అందజేస్తున్న బియ్యం ఏమాత్రం తినడానికి పనికిరావని ప్రజలు చెబుతున్నారు. దీంతో ఆ బియ్యం వివిధ మార్గాల ద్వారా కాకినాడ, చెన్నై పోర్టులకు చేరి అక్కడి నుంచి విదేశాలకు తరలిపోతోంది. దీంతో పేదలకు సన్నబియ్యమే సరఫరా చేయాలని ప్రభుత్వం నిర్ణయించింది. దీనికోసం ముందుగానే కసరత్తు ప్రారంభించిన సర్కార్....ఈ ఏడాది ఖరీఫ్‌లో రైతులు పెద్దఎత్తున సన్న వడ్లు పండించేలా ప్రోత్సహించింది. క్వింటాకు 500 రూపాయలు బోనస్ ఇవ్వడంతో రాష్ట్రవ్యాప్తంగా రైతులు సైతం ఈసారి సన్న వడ్లు పండించారు.రాష్ట్రంలో మొత్తం 89.60 లక్షల మంది రేషన్ కార్డుదారులు ఉన్నారు. వీరందరికీ బియ్యం పంపిణీ చేయాలంటే నెలకు 2 లక్షల టన్నుల బియ్యం అవసరమవుతుంది. ఏటా 24 లక్షల టన్నుల సన్న బియ్యం కావాలని అధికారులు అంచనాలు రూపొందించారు. మొత్తం 2.81 కోట్ల మంది లబ్ధిదారులకు ఒక్కొక్కరికీ 6 కిలోల చొప్పున పంపిణీ చేయనున్నారు. ప్రస్తుతం రేషన్ బియ్యంపై రాష్ట్రప్రభుత్వం 3వేల600 కోట్ల సబ్సిడీ భరిస్తుండగా... సన్నబియ్యంతో పంపిణీతో మరో 1,500 కోట్లు భారం పెరిగే అవకాశం ఉంది. కొత్త రేషన్ కార్డుల కోసం సుమారు 20

లక్షల మంది ఎదురుచూస్తున్నారు. తెలుగు సంవత్సరాది ఉగాది నుంచే పేదలందరికీ రేషన్‌కార్డులపై ఉచితంగానే సన్న బియ్యం ఇవ్వాలని ప్రభుత్వం భావిస్తోంది. అలాగే కొత్త రేషన్ కార్డుల కోసం 20 లక్షల మంది దరఖాస్తు చేసుకోగా..వారిలో కనీసం 10 లక్షల మందికి కార్డులు ఇవ్వనున్నట్లు సమాచారం. దొడ్డు బియ?యం స్థానంలో సన్న బియ్యం పంపిణీ ద్వారా పేదలు ఉపయోగంతోపాటు వరి ధాన్యం పండించే రైతులనూ ఆదుకోవచ్చని సర్కార్ భావిస్తోంది. అలాగే రేషన్ బియ్యం అక్రమాలను అరికట్టవచ్చని ప్రభుత్వం భావిస్తోంది.బియ్యం బ్లాక్ మార్కెటింగ్‌కు కళ్లెం వేయవచ్చని అంచనా వేస్తోంది. సన్నబియ్యం సేకరణకు కిలోకు 55 రూపాయలు ఖర్చవుతుందని అంచనా వేస్తున్నారు. ఇందులో 36 రూపాయలు కేంద్రం భరిస్తుండగా...మిగిలిన నిధులు రాష్ట్ర ప్రభుత్వమే సర్దుబాటు చేయాల్సి ఉంది. సంక్రాంతి కానుకగానే పేదలకు సన్నబియ్యం పంపిణీకి సర్కార్ ఏర్పాట్లు చేయగా....రైతుల నుంచి సేకరించిన సన్న వడ్లు కనీసం రెండు నెలలైనా నిల్వ చేస్తేనే బాగుంటాయని...ఇప్పటికిప్పుడు కొత్త బియ్యం అందజేస్తే ప్రజల నుంచి వ్యతిరేకత వచ్చే ప్రమాదం ఉందని అధికారులు సీఎంకు సూచించారు. దీంతో ఉగాది నాటికి బియ్యం సిద్ధం చేసి పంపిణీ చేసేందుకు రేవంత్‌రెడ్డి ప్రభుత్వం యోచిస్తోంది

బెట్టింగ్‌లలో డబ్బులు పోవడంతో మనస్థాపంతో యువకుడు ఆత్మహత్య

ఆదిలాబాద్ : బెట్టింగ్‌కు యువకుడి బలైన ఘటన ఆదిలాబాద్ జిల్లాలో చోటుచేసుకుంది. జైనాథ్ మండలం పిప్పర్‌వాడ గ్రామానికి చెందిన అలిశెట్టి సాయి (23) ఉరేసుకుని ఆత్మహత్య చేసుకున్నాడు.అభ్యుదయ హాస్టల్ కిచెన్ సహాయకుడిగా పని చేసేవాడు. బెట్టింగ్‌లకు అలవాటు పడి.. డబ్బులు పోవడం వల్ల మనస్థాపం చెందాడు. అభ్యుదయ పాఠశాల ఆఫీస్ వంతెనల వద్ద ఉరి వేసుకొని బలవన్మరణానికి పాల్పడ్డాడు. తన తండ్రి సురేష్ ఫిర్యాదు మేరకు కేసు నమోదు చేసిన పోలీసులు దర్యాప్తు ప్రారంభించారు.కాగా.. బెట్టింగ్ యువతకు వ్యసనంగా మారింది. చేతిలో ఆండ్రాయిడ్ ఫోన్ ఉంటే చాలు బెట్టింగ్ యాప్‌లను డౌన్‌లోడ్ చేసుకుని ఇంట్లో కూర్చొనే ఆడుకుంటున్నారు. మనీ వాలెట్‌ను డౌన్లోడ్ చేసుకుని అందులోకి బ్యాంకు ఖాతా, ఫోన్‌పే ద్వారా నగదు బదిలీ చేసుకుంటున్నారు. ఈ బెట్టిగ్ కాయ్ రాజా కాయ్.. అంటూ తన వలలో వేసుకుంటోంది. బెట్టింగ్ భూతం జనం ప్రాణాలు తీస్తూనే ఉంది. ఈ మాయదారి రక్కసిని ఖతం చేసేందుకు ప్రభుత్వాలు, అధికారులు ఎన్ని ప్రయత్నాలు చేస్తున్నా.. చాపకింద నీరులా తన పని కానిస్తూనే ఉంది. ఈ బెట్టింగ్ మోజులో అమాయక యువకులు.. త్వరగా డబ్బు సంపాదించాలనే ఆశతో ఇంట్లో తెలియకుండా స్నేహితుల వద్ద అప్పులు చేసి పందేలు కాస్తున్నారు. తీరా ఓడిపోవడంతోనట్టేట మునుగుతున్నారు. చేసిన అప్పులకు వడ్డీలు చెల్లిస్తూ.. మనస్థాపానికి గురవుతున్నారు. ఆదాయం లేక, ఇంట్లో అడగలేక, మళ్లీ అప్పులుచేయలేక.. ఏం చేయాలో అర్థంకాకపోవడంతో ప్రాణాల మీదికి తెచ్చుకుంటున్నారు.

తెలంగాణ హైకోర్టు ప్రధాన న్యాయమూర్తి బదిలీ!

-మొదటిపేజీ తరువాయి

నియమితులయ్యారు. 2011 ఫిబ్రవరి 15న శాశ్వత న్యాయమూర్తిగా పదోన్నతి పొందారు. 2016 సెప్టెంబరులో జమ్ము కశ్మీర్ హైకోర్టుకు బదిలీ కాగా.. 2018లో కర్ణాటక హైకోర్టు న్యాయమూర్తిగా బదిలీపై వచ్చారు. కర్ణాటక నుంచి తెలంగాణ హైకోర్టు సీజేగా పదోన్నతి పొందారు. తెలంగాణ హైకోర్టు నుంచి బాంబే హైకోర్టు సీజేగా నియమించాలని సుప్రీంకోర్టు కొలీజియం సిఫారసు చేసింది.

నేనే తప్పు చేయలేదు... ఎలాంటి విచారణకైనా సిద్ధమే

-మొదటిపేజీ తరువాయి

అని, రాజకీయ ప్రేరేపితమైనదన్నారు. అవినీతిపరులకు ఇతరులు ఏం చేసినా అవినీతిగానే కనిపిస్తుందన్నారు. ఫార్ములా ఈ-కార్ రేసు వ్యవహారంలో పైసా అవినీతి జరగలేదన్నారు. తెలంగాణ ఇమేజ్‌ను పెంచేందుకే పార్ములా ఈ-రేస్ నిర్ణయం తీసుకున్నట్లు చెప్పారు. రేవంత్ రెడ్డి అధికారాన్ని అడ్డం పెట్టుకొని తనపై కేసు పెట్టారని ఆరోపించారు. తన లాయర్‌తో కలిసి విచారణకు హాజరవుతానంటే వద్దని చెబుతున్నారని మండిపడ్డారు. హైకోర్టు అనుమతిస్తే తమ న్యాయవాదులతో కలిసి ఏసీబీ విచారణకు హాజరవుతానన్నారు. సుప్రీంకోర్టులో న్యాయ పోరాటం చేస్తామన్నారు. దుర్మార్గుల నుంచి చట్టపరంగా రక్షణ కోరుతున్నానన్నారు. ఏసీబీ అధికారులు తన హక్కులకు భంగం కలిగేలా ప్రవర్తించారని ఆవేదన వ్యక్తం చేశారు. తమ పార్టీకి చెందిన పట్నం నరేందర్ రెడ్డి విచారణలో ఇవ్వని స్టేట్‌మెంట్ ఇచ్చినట్లు చెప్పారని, తన న్యాయవాది రాకుంటే తన విషయంలోనూ అలాగే చేస్తారని అనుమానం వ్యక్తం చేశారు. అందుకే న్యాయవాదుల సమక్షంలో విచారణ కోరామన్నారు. చివరకు న్యాయం గెలుస్తుందని వ్యాఖ్యానించారు. మంత్రి పొంగులేటి తనపై విమర్శలు చేయడాన్ని మీడియా ప్రతినిధులు ప్రశ్నించగా... కేటీఆర్ స్పందించారు. పాపం ఆయనకు కొత్తగా మంత్రి పదవి రావడంతో ఆ ఉత్సాహంతో ఆగడం లేదని ఎద్దేవా చేశారు. ఎవరి వద్ద రియల్ ఎస్టేట్ భూములు లాక్కున్నారు, ఏయే భూములు 30 శాతం నుంచి 40 శాతం రాయించుకున్నారో అన్నీ బయటకు వస్తాయన్నారు.

ఆత్మీమ భరోసా సర్వే షురూ

-మొదటిపేజీ తరువాయి

8వ తేదీలోగా పూర్తి చేయాలని వ్యవసాయశాఖ నుంచి జిల్లాలకు ఉత్తర్వులు జారీ అయ్యాయి. సర్వే చేస్తున్న సమయంలో ఏవైనా సమస్యలు వస్తే.. ఉన్నతాధికారులను సంప్రదించాలని ప్రభుత్వం స్పష్టం చేసింది. దీంతో వ్యవసాయ శాఖ అధికారులు పొలాల బాటపట్టారు. దీనికి సంబంధించిన 10 ముఖ్యమైన అంశాలు ఇలా ఉన్నాయి.ముఖ్యంగా ఇందిరమ్మ ఆత్మీయ రైతుభరోసా పథకం అమలులో భాగంగా.. ఈ సర్వే చేస్తున్నట్లు అధికారుల్లో చర్చ జరుగుతోంది. సాగయ్యే భూములకే పథకాన్ని వర్తింప చేస్తామని ప్రభుత్వం ఇప్పటికే స్పష్టం చేసింది..శాటిలైట్ సర్వే ద్వారా.. ప్రత్యేకంగా మండలంలో ఎంపిక చేసిన గ్రామాల్లో మాత్రమే రైతులకు సంబంధించిన వివరాలను నమోదు చేస్తారు..రైతు పేరు, సర్వే నెంబరు, ఏ పంటలు వేశారు.. ఎన్ని ఎకరాల విస్తీర్ణంలో పంటలను సాగుచేశారు అనే వివరాలు సేకరిస్తారని అధికారులు చెబుతున్నారు.పంటలు సాగుచేయని భూమి సర్వే నెంబరు, దాని విస్తీర్ణం వంటి వివరాలను కూడా నమోదు చేయాలని.. వ్యవసాయ శాఖ సూచించింది.ఈ సర్వేకు సంబంధించిన యాప్ అందుబాటులోకి వచ్చిన వెంటనే పంటల వివరాలు నమోదు చేసేందుకు.. క్షేత్రస్థాయి ఉద్యోగులు సిద్ధం అవుతున్నారు.రాష్ట్ర వ్యవసాయశాఖ నుంచి వచ్చిన ఉత్తర్వుల మేరకే సర్వే చేస్తామని.. డివిజన్, మండల స్థాయి అధికారులు చెబుతున్నారు.

గత ప్రభుత్వం రైతు బంధు పథకం కింద ఏడాదికి రూ.10 వేలు ఇస్తే.. ఈ ప్రభుత్వం రూ.12 వేలు ఇవ్వాలని నిర్ణయం తీసుకుందని సీఎం రేవంత్ ప్రకటించారు.తెలంగాణలోని తండాలు, మారుమూల గ్రామాల్లో ఉన్న భూమి లేని వ్యవసాయ రైతు కుటుంబాలకు.. ఏడాదికి రూ.12 వేలు ఇవ్వాలని నిర్ణయం తీసుకున్నామని ముఖ్యమంత్రి స్పష్టం చేశారు.ఈ పథకానికి ఇందిరమ్మ ఆత్మీయ భరోసా అని నామకరణం చేశామని ముఖ్యమంత్రి రేవంత్ రెడ్డి వెల్లడించారుభూమిలేని వ్యవసాయ కూలీలకు ఇందిరమ్మ ఆత్మీయ భరోసా పథకంలో ఏడాదికి రూ.12వేలు ఆర్థిక సాయం చేయడం హర్షణీయమని.. రైతు కూలీలు అంటున్నారు. ఎలాంటి ఆంక్షల్లేకుండా పథకాన్ని వర్తింపజేయాలని కోరుతున్నారు.

నిరసనల మధ్యే రైల్వే లైన్ పనులు

ఖమ్మం : మూడో రైల్వే లైన్‌కు సంబంధించి ఖమ్మం రైల్వేస్టేషన్‌తో పాటు ఖమ్మం రైల్వేమార్గంలోని పలు ప్రాంతాల్లో పనులు ఉధృతంగా కొనసాగుతున్నాయి. పనుల నిర్వహణలో ఎలాంటి అవాంతరాలు లేకుండా ఈ మార్గంలో నడిచే దాదాపు 50కి పైగా రైళ్లను సైతం ఈనెల 9 వరకు తాత్కాలికంగా నిలిపేసి, పనులు చేపడుతున్నారు. ఖమ్మంలె చేపట్టిన మూడో రైల్వే లైన్ పనుల్లో అంతరాయం లేకుండా రైల్వే ఉన్నతాధికారులతో పాటు ఖమ్మం కార్పొరేషన్ కమిషనర్, జిల్లా కలెక్టర్ నిత్యం పర్యవేక్షిస్తున్నారు.రైల్వే లైన్ విస్తరణ కోసం కావాల్సిన భూమిని సేకరిస్తున్నారు. ఇందుకు సంబంధించి మురుగు కాల్వల నిర్మాణం కూడా చేపడుతున్నారు. ప్రస్తుతం ఉన్న మురుగు కాల్వను కూడా మరింత వెడల్పు చేస్తున్నారు. నగరంలోని స్టేషన్ నుంచి మామిళ్లగూడెం, సారథినగర్, బైపాస్‌రోడ్డు ఏరియా, శ్రీనివాసనగర్ సమీప ప్రాంతాల్లో పనులు నిర్వహిస్తుండటంతో ట్రాఫిక్‌కు తీవ్ర అంతరాయం కలుగుతోంది.వాహనాలను వేరే మార్గంలో మళ్లిం చినప్పటికీ ఇబ్బంది తప్పడం లేదు. నగరంలోని 36, 37 డివిజన్ల పరిధిలో పనులు నిర్వహిస్తున్నారు. ట్రాక్ విస్తరణ పనులతో పాటు ఇంటర్ లాకింగ్, విద్యుద్దీకరణ, మురుగు కాల్వల నిర్మాణం తదితర పనులు నిర్వహిస్తున్నారు. ట్రాక్ విస్తరణ కోసం భూసేకరణ కార్యక్రమం కూడా జరుగుతోంది. మధిర, ఎర్రుపాలెం, మోటమర్రి తదితర స్టేషన్లలోనూ పను లు జరుగుతున్నాయి. అయితే ఎర్రుపాలెం ప్రాంతంలో పనులు ఇప్పటికే పూర్తి చేశామని అధికారులు చెబుతున్నారు. ఖమ్మం, మధిరలో ఇంకా భూసేకరణ పూర్తి కాలేదు.భూసేకరణ పూర్తయితే మరింత వేగంగా పనులు జరగడానికి అవకాశం ఉంటుందని అంటున్నారు. ఖమ్మం, మధిర పట్టణంలో ఇళ్ల యజమానులు అభ్యంతరాలు వ్యక్తం చేస్తుండటంతో కొంత వివాదం నెలకొంది. పలువురు కోర్టును ఆశ్రయించినట్లు సమాచారం. ఇండ్లు కోల్పోయిన వారికి స్థలాలు, పరిహారం విషయంలో అభ్యంతరాలు వ్యక్తమవుతున్నాయి. మూడో లైన్ కోసం దాదాపు 126 ఎకరాల వరకు అవసరం ఉందని అధికారులు తేల్చారు.విలువైన భూము లు కోల్పోతుండడంతో రైతులు పరిహారం విషయంలో ససేమిరా అంటున్నారు. చింతకాని, నాగులవంచ,అనంతసాగర్ తదితర ప్రాంతాల్లో విలువైన భూములను రైతులు కోల్పోతున్నారు. ఖమ్మం నగరంలో నర్తకి థియేటర్, రైల్వే ఓవర్ బ్రిడ్జి కింది ప్రాంతం, సారథినగర్, బుర్హాన్‌పురం తదితర ప్రాంతాల్లో పెద్దఎత్తున ఇళ్లు తొలగించాల్సి ఉంది. మెరుగైన పరిహారం చెల్లించి, భూసేకరణ జరపాలని బాధితులు ఇప్పటికే ప్రభుత్వానికి స్పష్టం చేశారు. ప్రభుత్వం ఆ దిశగా చర్యలు తీసుకున్నట్లు తెలుస్తోంది.

తాపీ మేస్త్రి దారుణ హత్య

రామచంద్రపురం : కె. గంగవరం మండలం కూళ్ళ గ్రామం లో సత్తి సువర్ణ రత్నం(35) అనే యువకుడు దారుణ హత్యకు గురయ్యాడు. వివాహేతర సంబంధం నేపథ్యంలో ఈ హత్య జరిగినట్లు తెలుస్తోంది. తాపి మేస్త్రి గా పనిచేస్తున్నసత్తి సువర్ణ రత్నం(శివ)కు అదే గ్రామానికి చెందిన వివాహిత మహిళ తో వివాహేతర సంబంధం పెట్టుకున్నట్లు సమాచారం. మరో తాపి మేస్త్రి మంచాల వెంకట సూర్య చంద్ర పథకం ప్రకారం సువర్ణ రత్నం ను మద్యం సేవించేందుకు కూళ్ళ- పామర్రు రోడ్డు వద్దకు తీసుకెళ్లారు. మద్యం సేవించిన అనంతరం ఇరువురు గొడవ పడి సువర్ణ రత్న పీక ను మంచాల వెంకట సూర్య చంద్ర బ్లేడ్ తో కోసాడు. తరువాత సూర్య చంద్ర సమీపంలో ని పంట పొలంలోఉన్న బురదలో సువర్ణ రత్నం ను ఉబలో తొక్కి పడేసి ఊపిరి ఆడకుండా చేసి హతమార్చాడు. ఘటనా స్థలానికి చేరుకున్న పామర్రు పోలీసులు మృతదేహాన్ని పోస్టుమార్టం నిమిత్తం రామచంద్రపురం ఏరియా ఆసుపత్రి తరలించారు.. కేసు నమోదు దర్యాప్తు చేస్తున్నారు. ..